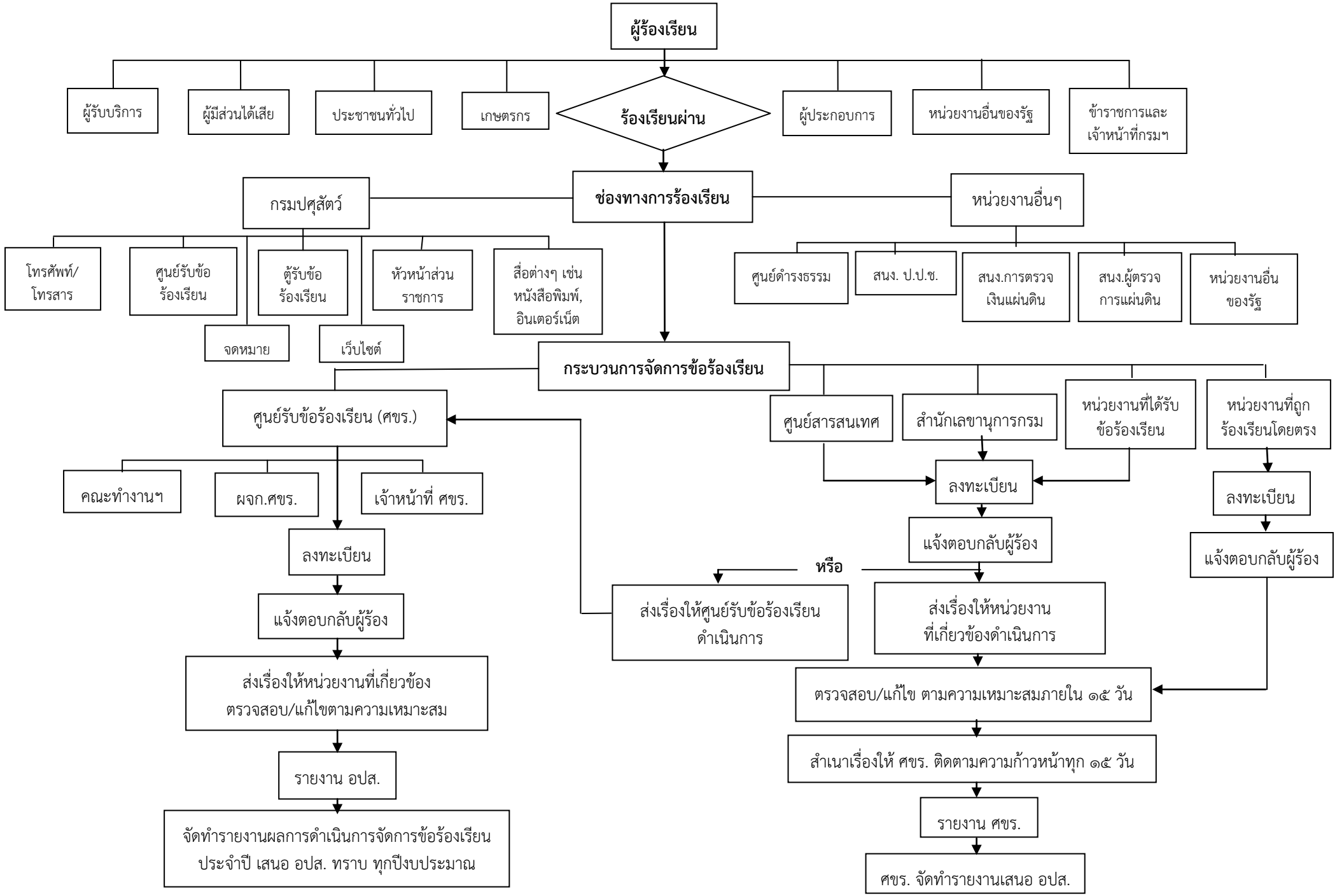แนวทางการจัดการข้อร้องเรียน ตามระเบียบกรมปศุสัตว์ว่าด้วยแนวทางการจัดการข้อร้องเรียน พ.ศ. ๒๕๕๖