



แผนอัตรากำลังเพื่อทดแทนการเกษียณอายุ  
ของข้าราชการ กรมปศุสัตว์  
เมื่อสิ้นปีงบประมาณ พ.ศ. 2562 - 2563

กลุ่มพัฒนาระบบงานและอัตรากำลัง  
กองการเจ้าหน้าที่ กรมปศุสัตว์  
กันยายน 2562

## บทสรุปผู้บริหาร

กรมปศุสัตว์มีหน่วยงานราชการบริหารส่วนกลางระดับสำนัก/กองตามการแบ่งโครงสร้างภายในจำนวน 23 หน่วยงาน แบ่งการบริหารออกเป็น 4 กลุ่มภารกิจ มีสำนักงานปศุสัตว์เขตเป็นหน่วยงานราชการบริหารส่วนกลางที่ตั้งอยู่ในภูมิภาค จำนวน 9 หน่วยงาน และมีสำนักงานปศุสัตว์จังหวัดและสำนักงานปศุสัตว์อำเภอเป็นหน่วยงานราชการบริหารส่วนภูมิภาค โดยมีกรอบอัตรากำลังปัจจุบัน (ณ 1 กันยายน 2562) ทั้งสิ้น 11,025 อัตรา จำแนกเป็น

1. ข้าราชการ	4,687	อัตรา	(ร้อยละ 42.51)
2. พนักงานราชการ	5,390	อัตรา	(ร้อยละ 48.89)
3. ลูกจ้างประจำ	948	อัตรา	(ร้อยละ 8.60)

### สภาพปัญหา

ตามที่คณะกรรมการกำหนดเป้าหมายและนโยบายกำลังคนภาครัฐ (คปร.) ได้กำหนดให้ส่วนราชการดำเนินการตามมาตรการบริหารและพัฒนากำลังคนภาครัฐ (พ.ศ. 2557-2561) ควบคู่กับแนวทางการทดแทนอัตรารว่างจากผลการเกษียณอายุของข้าราชการด้วยการจ้างงานรูปแบบอื่น ตามมติ ครม. เมื่อวันที่ 3 ตุลาคม 2560 โดยให้ทดแทนอัตรารว่างด้วยรูปแบบการจ้างงานที่ไม่ใช่ข้าราชการตามแนวทางที่ คปร. กำหนด คือ (1) สายงานสนับสนุน ประเภททั่วไป ทดแทนทั้งหมดร้อยละ 100 และประเภทวิชาการ ร้อยละ 10 และ (2) สายงานหลัก ประเภททั่วไป ร้อยละ 10 และประเภทวิชาการ ให้พิจารณาการทดแทน โดยคำนึงถึงความจำเป็นตามภารกิจของส่วนราชการ โดย อ.ก.พ.กระทรวงเกษตรและสหกรณ์ ในการประชุมครั้งที่ 9/2561 เมื่อวันที่ 21 พฤศจิกายน 2561 มีมติเห็นชอบการจำแนกตำแหน่งในสายงานหลักและสายงานสนับสนุนของหน่วยงานในสังกัดกระทรวงเกษตรและสหกรณ์ ซึ่งกรมปศุสัตว์ได้กำหนดสายงานหลัก ประเภทวิชาการ คือ ตำแหน่งนายสัตวแพทย์ นักวิชาการสัตวบาล นักวิทยาศาสตร์ และนักวิทยาศาสตร์การแพทย์ ประเภททั่วไป คือ ตำแหน่งสัตวแพทย์ เจ้าพนักงานสัตวบาล เจ้าพนักงานวิทยาศาสตร์ และเจ้าพนักงานวิทยาศาสตร์การแพทย์ ส่วนตำแหน่งสายงานอื่นถือเป็นสายงานสนับสนุนของกรมปศุสัตว์

จากการดำเนินการตามมาตรการดังกล่าว กรมปศุสัตว์ มีอัตรารว่างจากผลการเกษียณอายุของข้าราชการ เมื่อสิ้นปีงบประมาณ พ.ศ. 2561 มีจำนวนทั้งสิ้น 159 อัตรา ซึ่ง อ.ก.พ. กระทรวงเกษตรและสหกรณ์ ในการประชุมครั้งที่ 10/2561 เมื่อวันที่ 29 พฤศจิกายน 2561 มีมติเห็นชอบตำแหน่งทดแทนอัตรารว่างจากผลการเกษียณอายุของข้าราชการด้วยการจ้างงานรูปแบบอื่น (พนักงานราชการ) จำนวน 14 อัตรา และ คปร. ในการประชุมครั้งที่ 1/2562 เมื่อวันที่ 15 กุมภาพันธ์ 2562 ได้อนุมัติให้ยกเว้นการทดแทนดังกล่าว จำนวน 4 อัตรา ตามที่กรมปศุสัตว์ได้จัดทำเรื่องเสนอไปยัง คปร. ทำให้ต้องยุบเลิกตำแหน่งข้าราชการ จำนวน 10 อัตรา จึงมีผลทำให้กรอบอัตรากำลังข้าราชการกรมปศุสัตว์ลดลง

ประกอบกับมาตรการบริหารจัดการกำลังคนภาครัฐ (พ.ศ. 2562 - 2565) ตามมติคณะรัฐมนตรีในการประชุมเมื่อวันที่ 19 มีนาคม 2562 ) ในส่วนของมาตรการบริหารกำลังคนปกติ การดำเนินการจัดสรรอัตรารว่างจากผลการเกษียณอายุของข้าราชการกรมปศุสัตว์ ตำแหน่งประเภทบริหารและประเภทอำนวยการจะได้รับการจัดสรรคืนทั้งหมด ส่วนตำแหน่งประเภทวิชาการและประเภททั่วไป พิจารณาตามเกณฑ์ส่วนราชการขนาดกลาง โดยจัดสรรอัตราข้าราชการคืนส่วนราชการเดิม ร้อยละ 70 ให้ทดแทนด้วยการจ้างงานรูปแบบอื่น (พนักงานราชการ) คืนส่วนราชการเดิม ร้อยละ 10 และส่วนที่เหลือร้อยละ 20 ให้ อ.ก.พ. กระทรวง จัดสรรอัตราข้าราชการคืนให้ส่วนราชการเดิมหรือเกลี่ยให้ส่วนราชการอื่นในสังกัดกระทรวงตามความจำเป็นของภารกิจ มีผลทำให้อัตราข้าราชการในภาพรวมของกรมปศุสัตว์ลดลงไม่น้อยกว่าร้อยละ 10 ของอัตราข้าราชการที่ว่างจากผลการเกษียณอายุของแต่ละปีงบประมาณ

## แนวทางการจัดทำแผนวิเคราะห์อัตรากำลัง

เพื่อให้การบริหารอัตราข้าราชการที่ว่างจากผลการเกษียณอายุในภาพรวมของส่วนราชการในสังกัด โดยพิจารณาจัดสรรอัตราคืนเป็นอัตราข้าราชการ หรือทดแทนด้วยการจ้างงานรูปแบบอื่น ตามความจำเป็นของภารกิจของกรมปศุสัตว์ และสอดคล้องกับการดำเนินการตามมาตรการการบริหารจัดการกำลังคนภาครัฐ (พ.ศ. 2562 - 2565) เพื่อให้ อ.ก.พ. กระทรวง พิจารณาจัดสรร/เกลี่ยอัตราว่างจากผลการเกษียณอายุหรืออัตราว่างที่เห็นสมควรคืนให้ส่วนราชการเดิมหรือยุบเลิกตำแหน่งหรือทดแทนด้วยการจ้างงานรูปแบบอื่น (พนักงานราชการ) โดยจัดลำดับความสำคัญ ตามลักษณะของภารกิจประเภทตำแหน่ง และแนวทางการใช้อัตรากำลังตามภารกิจ การศึกษาวิเคราะห์และจัดทำแผนอัตรากำลังเพื่อทดแทนการเกษียณอายุของข้าราชการ กรมปศุสัตว์ เมื่อสิ้นปีงบประมาณ พ.ศ. 2562 - 2563 จึงกำหนดแนวทางให้หน่วยงานดำเนินการ ดังนี้

1. วิเคราะห์อัตรากำลังเพื่อการทดแทนอัตราว่างจากผลการอายุเกษียณของข้าราชการ ด้วยตำแหน่งข้าราชการ เมื่อสิ้นปีงบประมาณ โดยให้เรียงลำดับความสำคัญของภารกิจที่หน่วยงานประสงค์จะขอรับการจัดสรรคืน พร้อมระบุเหตุผลความจำเป็นที่สอดคล้องกับลักษณะงานและภารกิจที่ปฏิบัติ รวมทั้งผลกระทบต่อภารกิจหากทดแทนด้วยการจ้างงานรูปแบบอื่น โดยมีหลักการเรียงลำดับความสำคัญดังนี้

1.1 ตำแหน่งประเภทบริหารและตำแหน่งประเภทอำนวยการ ลำดับแรก

1.2 ตำแหน่งประเภทวิชาการและตำแหน่งประเภททั่วไป ตำแหน่งผู้เชี่ยวชาญ ผู้ปฏิบัติงานฐานะหัวหน้าส่วน/กลุ่ม/ฝ่าย ผู้อำนวยการศูนย์/สถานี หัวหน้าด่าน ปศุสัตว์อำเภอ/พื้นที่ ลำดับสอง

1.3 ตำแหน่งผู้ปฏิบัติงานของหน่วยงาน ลำดับท้าย โดยเรียงความสำคัญของภารกิจตามที่หน่วยงานวิเคราะห์

2. วิเคราะห์การทดแทนอัตราว่างจากผลการเกษียณอายุของข้าราชการ ด้วยการจ้างงานรูปแบบอื่น ตำแหน่งในฐานะผู้ปฏิบัติงาน (ลูกน้อง) และให้เรียงตามความต้องการของหน่วยงาน หากได้รับการทดแทนอัตราว่างจากเกษียณอายุของข้าราชการด้วยการจ้างงานรูปแบบอื่น (พนักงานราชการ) โดยให้กำหนดตำแหน่งพนักงานราชการ ให้กำหนดเป็นพนักงานราชการประเภททั่วไป เฉพาะ 4 กลุ่มงาน ได้แก่ กลุ่มงานบริการ กลุ่มงานเทคนิค กลุ่มงานบริหารทั่วไป และกลุ่มงานวิชาชีพเฉพาะ

## สรุปผล

1. การวิเคราะห์อัตรากำลังเพื่อทดแทนอัตราว่างจากการเกษียณอายุของข้าราชการ เมื่อสิ้นปีงบประมาณ พ.ศ. 2562 จำนวน 149 อัตรา สรุปดังนี้

1.1 ตำแหน่งประเภทบริหารและประเภทอำนวยการ ได้รับการจัดสรรคืนทั้งหมด จำนวน 7 อัตรา

1.2 การวิเคราะห์เพื่อการขอรับการจัดสรรข้าราชการคืน ตำแหน่งประเภทวิชาการและตำแหน่งประเภททั่วไป จำนวน 142 อัตรา โดยเรียงตามความสำคัญของภารกิจจากมากไปน้อยของแต่ละหน่วยงาน

1.3 การวิเคราะห์การทดแทนด้วยการจ้างงานรูปแบบอื่น (พนักงานราชการ) ตำแหน่งผู้ปฏิบัติงาน (ลูกน้อง) จำนวน 44 อัตรา โดยเรียงลำดับตามความต้องการของหน่วยงาน หากได้รับการทดแทนด้วยการจ้างงานรูปแบบอื่น

2. การวิเคราะห์อัตรากำลังเพื่อทดแทนอัตราว่างจากการเกษียณอายุของข้าราชการ เมื่อสิ้นปีงบประมาณ พ.ศ. 2563 จำนวน 168 อัตรา สรุปดังนี้

2.1 ตำแหน่งประเภทอำนวยการ ได้รับการจัดสรรคืนทั้งหมด จำนวน 12 อัตรา

2.2 การวิเคราะห์เพื่อการขอรับการจัดสรรข้าราชการคืน ตำแหน่งประเภทวิชาการและตำแหน่งประเภททั่วไป จำนวน 156 อัตรา โดยเรียงตามความสำคัญของภารกิจจากมากไปน้อยของแต่ละหน่วยงาน

2.3 การวิเคราะห์การทดแทนด้วยการจ้างงานรูปแบบอื่น (พนักงานราชการ) ตำแหน่งผู้ปฏิบัติงาน (ลูกน้อง) จำนวน 47 อัตรา โดยเรียงลำดับตามความต้องการของหน่วยงาน หากได้รับการทดแทนด้วยการจ้างงานรูปแบบอื่น

3. การวิเคราะห์ความต้องการอัตรากำลังเพื่อทดแทนอัตราว่างของข้าราชการด้วยเหตุอื่น จำนวน 9 อัตรา ดังนี้

3.1 การขอทดแทนตำแหน่งสัตวแพทย์ที่ว่าง โดยเปลี่ยนสายงานเป็นตำแหน่งเจ้าพนักงานสัตวบาล จำนวน 6 อัตรา

3.2 การขอทดแทนตำแหน่งสัตวแพทย์ที่ว่าง โดยเปลี่ยนประเภทและสายงานเป็น ประเภทวิชาการ ตำแหน่งนายสัตวแพทย์ จำนวน 3 อัตรา

#### ข้อเสนอแนะ

1. การทดแทนอัตราว่างจากผลการเกษียณอายุของข้าราชการด้วยการจ้างงานรูปแบบอื่น (พนักงานราชการ) ของกรมปศุสัตว์ เมื่อสิ้นปีงบประมาณ พ.ศ. 2562 จำนวน 14 อัตรา และ พ.ศ. 2563 จำนวน 16 อัตรา พิจารณาตามหลักเกณฑ์ วิธีการและเงื่อนไขที่ คปร. กำหนด ควรพิจารณาการทดแทนอัตราว่างของตำแหน่งผู้ปฏิบัติงานของหน่วยงาน ตามลักษณะของภารกิจ ประเภทตำแหน่ง และแนวทางการใช้อัตรากำลังภารกิจ เพื่อให้การบริหารจัดการกำลังคนให้เป็นไปตามแผนปฏิรูปประเทศ ด้านการบริหารราชการแผ่นดิน ประเด็นปฏิรูปที่ 4 ที่กำหนดให้กำลังคนภาครัฐต้องมีขนาดที่เหมาะสมและมีสมรรถนะสูง พร้อมขับเคลื่อนยุทธศาสตร์ประเทศ

2. ควรมีการวางแผนกำลังคน (Workforce Planning) ทั้งในระยะสั้นและระยะยาวของกรมปศุสัตว์ เพื่อให้สอดคล้องกับความจำเป็นในการปฏิบัติภารกิจในปัจจุบันและเตรียมความพร้อมสำหรับการเปลี่ยนแปลงบทบาทภารกิจภาครัฐในอนาคตภายใต้ยุทธศาสตร์ชาติ มาตรการที่ 1 มาตรการพัฒนาระบบบริหารจัดการกำลังคนภาครัฐเชิงกลยุทธ์ ตามมาตรการบริหารจัดการกำลังคนภาครัฐ (พ.ศ. 2562 - 2565)

## สารบัญ

	หน้า
บทสรุปผู้บริหาร	ก
สารบัญ	ข
วิสัยทัศน์ พันธกิจ ภารกิจของกรมปศุสัตว์	1
การแบ่งส่วนราชการภายในกรมปศุสัตว์	2
กรอบอัตรากำลังปัจจุบันของหน่วยงาน กรมปศุสัตว์	4
แนวทางการบริหารอัตรากำลังจากผลการเกษียณอายุของข้าราชการ ของกรมปศุสัตว์	7
การวิเคราะห์ข้อมูล	
ตารางที่ 1 การจัดสรรคืนอัตรากำลังจากผลการเกษียณของข้าราชการ เมื่อสิ้นปีงบประมาณ พ.ศ. 2562 ตำแหน่งประเภทบริหารและประเภทอำนวยการ	11
ตารางที่ 2 การวิเคราะห์เพื่อการขอรับจัดสรรคืนอัตรากำลังจากผลการเกษียณของข้าราชการ เมื่อสิ้นปีงบประมาณ พ.ศ. 2562 ตำแหน่งประเภทวิชาการและประเภททั่วไป	12
ตารางที่ 3 การวิเคราะห์การทดแทนอัตรากำลังจากผลการเกษียณของข้าราชการ เมื่อสิ้นปีงบประมาณ พ.ศ. 2562 ด้วยการจ้างงานรูปแบบอื่น (พนักงานราชการ)	22
ตารางที่ 4 การจัดสรรคืนอัตรากำลังจากผลการเกษียณของข้าราชการ เมื่อสิ้นปีงบประมาณ พ.ศ. 2563 ตำแหน่งประเภทบริหารและประเภทอำนวยการ	25
ตารางที่ 5 การวิเคราะห์เพื่อการขอรับจัดสรรคืนอัตรากำลังจากผลการเกษียณของข้าราชการ เมื่อสิ้นปีงบประมาณ พ.ศ. 2563 ตำแหน่งประเภทวิชาการและประเภททั่วไป	26
ตารางที่ 6 การวิเคราะห์การทดแทนอัตรากำลังจากผลการเกษียณของข้าราชการ เมื่อสิ้นปีงบประมาณ พ.ศ. 2563 ด้วยการจ้างงานรูปแบบอื่น (พนักงานราชการ)	37
ตารางที่ 7 การวิเคราะห์ความต้องการเพื่อทดแทนอัตรากำลังของข้าราชการด้วยเหตุอื่น	40
ภาคผนวก	42
- รายชื่อข้าราชการกรมปศุสัตว์ที่เกษียณอายุราชการเมื่อสิ้นปีงบประมาณ พ.ศ. 2562	43
- รายชื่อข้าราชการกรมปศุสัตว์ที่เกษียณอายุราชการเมื่อสิ้นปีงบประมาณ พ.ศ. 2563	49

# วิสัยทัศน์ พันธกิจ ภารกิจของกรมปศุสัตว์

## วิสัยทัศน์

เป็นองค์กรชั้นนำพัฒนาการปศุสัตว์สู่อาเซียนและตลาดโลก

## พันธกิจ

- 1) เสริมสร้างการพัฒนาเพิ่มศักยภาพ และสมรรถนะบุคลากรในกระบวนการปศุสัตว์ไทยให้ได้มาตรฐาน มีความเป็นมืออาชีพ มีความรู้ ความเข้าใจ พร้อมรับการเปลี่ยนแปลง เฝ้าจับจ้องภัยเสี่ยง และก้าวเข้าสู่การเป็นประชาคมเศรษฐกิจอาเซียน (ASEAN Economic Community: AEC) ตลอดจนส่งเสริมการสร้างความคุ้มค่า ความสำคัญในอาชีพเกษตรกรด้านการปศุสัตว์ ปรับโครงสร้างการผลิต เน้นการพึ่งพาตนเอง เพื่อยกระดับคุณภาพอาชีพเกษตรกร
- 2) ปรับปรุงโครงสร้างการผลิตให้เป็นมิตรกับสิ่งแวดล้อม พัฒนาพันธุ์สัตว์ พืชอาหารสัตว์ สุขภาพสัตว์ควบคู่กับการกำกับดูแลมาตรฐานการผลิตให้มีความน่าเชื่อถือ ตามเงื่อนไขประเทศคู่ค้า และตามหลักมาตรฐานสากล เสริมสร้างมูลค่าเพิ่มด้วยความคิดสร้างสรรค์ เสริมสมรรถนะ ศักยภาพทางการแข่งขัน กำกับคุณภาพของผลิตภัณฑ์ และสนับสนุนการผลิตให้ได้ปริมาณที่เพียงพอต่อความต้องการของตลาด
- 3) พัฒนาระบบสารสนเทศให้มีความเข้มแข็ง เป็นศูนย์กลางแห่งการเรียนรู้ครบวงจร เข้าถึงง่าย สะดวกรวดเร็ว ถูกต้องและเป็นธรรม โดยบุคลากรในเครือข่ายของการปศุสัตว์สามารถใช้ประโยชน์ได้จริง
- 4) สนับสนุนการวิจัย และพัฒนา เทคโนโลยี นวัตกรรม ในเชิงบูรณาการกับภูมิปัญญา และความคิดสร้างสรรค์ เพื่อเป็นฐานแห่งศูนย์กลางแหล่งความรู้ มุ่งสื่อสาร ถ่ายทอดความรู้ไปสู่เกษตรกรผู้ประกอบการให้สามารถนำไปใช้ประโยชน์ได้ ทั้งในเชิงวิชาการ สาธารณสุข การพาณิชย์ และอื่นๆ ได้อย่างยั่งยืน
- 5) กำกับ ดูแล ตรวจสอบกระบวนการปศุสัตว์ ด้วยกฎหมาย เงื่อนไข กฎระเบียบให้ได้มาตรฐานสากลและความร่วมมือกับต่างประเทศ

## ภารกิจ

ตามกฎกระทรวงแบ่งส่วนราชการกรมปศุสัตว์ กระทรวงเกษตรและสหกรณ์ พ.ศ. 2557 ประกาศในราชกิจจานุเบกษา ฉบับประกาศทั่วไป เล่ม 131 ตอนที่ 88 ก วันที่ 30 ธันวาคม 2557 ให้กรมปศุสัตว์ มีภารกิจเกี่ยวกับการกำหนดทิศทางและนโยบาย การควบคุม การกำกับ การส่งเสริม การวิจัย การถ่ายทอดเทคโนโลยี และการพัฒนาเทคโนโลยีเกี่ยวกับการปศุสัตว์ รวมทั้งบริหารจัดการทรัพยากรพันธุกรรมและความหลากหลายทางชีวภาพด้านการปศุสัตว์ เพื่อให้มีปริมาณสัตว์เพียงพอและมีมาตรฐาน ถูกสุขอนามัย ปราศจากโรค สารตกค้าง และสารปนเปื้อน มีความปลอดภัยต่อผู้บริโภคและสิ่งแวดล้อม และสามารถแข่งขันได้ในระดับสากล โดยให้มีอำนาจหน้าที่ดังต่อไปนี้

- 1) ดำเนินการตามกฎหมายว่าด้วยโรคระบาดสัตว์ กฎหมายว่าด้วยการบำรุงพันธุ์สัตว์ กฎหมายว่าด้วยการควบคุมคุณภาพอาหารสัตว์ กฎหมายว่าด้วยสถานพยาบาลสัตว์ กฎหมายว่าด้วยโรคพิษสุนัขบ้า กฎหมายว่าด้วยการควบคุมการฆ่าสัตว์และจำหน่ายเนื้อสัตว์ และกฎหมายอื่นที่เกี่ยวข้อง
- 2) ศึกษา วิจัย และพัฒนาเทคโนโลยีด้านการปศุสัตว์
- 3) ตรวจสอบและรับรองคุณภาพสินค้าปศุสัตว์ พันธุ์สัตว์ พันธุ์พืชอาหารสัตว์ อาหารสัตว์ ชีวภัณฑ์ และชีววัตถุสำหรับสัตว์ ยาสัตว์และวัตถุอันตรายด้านการปศุสัตว์ ระบบการผลิตปศุสัตว์และสินค้าปศุสัตว์ และกระบวนการอื่นที่เกี่ยวข้องในด้านการปศุสัตว์ เพื่อให้ได้มาตรฐานและมีความปลอดภัย
- 4) ผลิตและขยายพันธุ์สัตว์ น้ำเชื้อ เชื้อพันธุ์ พืชอาหารสัตว์ และเสบียงสัตว์ เพื่อการพัฒนาการปศุสัตว์ และผลิตและจัดหาชีวภัณฑ์ เวชภัณฑ์ และชีววัตถุสำหรับสัตว์ เพื่อการควบคุมโรคระบาดสัตว์
- 5) ควบคุม ป้องกัน กำจัด บำบัด วินิจฉัยและชันสูตรโรคสัตว์ กำกับดูแลสถานพยาบาลสัตว์ และพัฒนาระบบการจัดการด้านสุขภาพสัตว์

- 6) ส่งเสริม พัฒนา และถ่ายทอดเทคโนโลยีด้านการปศุสัตว์ และบริหารจัดการการประสานความร่วมมือด้านการปศุสัตว์ทั้งในประเทศและต่างประเทศ
- 7) ดำเนินการอนุรักษ์พันธุกรรมและความหลากหลายทางชีวภาพด้านการปศุสัตว์ และป้องกันผลกระทบต่อสิ่งแวดล้อมที่เกิดจากการปศุสัตว์
- 8) ปฏิบัติการอื่นใดตามที่กฎหมายกำหนดให้เป็นอำนาจหน้าที่ของกรมหรือตามที่รัฐมนตรีหรือคณะรัฐมนตรีมอบหมาย

## การแบ่งส่วนราชการภายในกรมปศุสัตว์

### ราชการบริหารส่วนกลาง

กรมปศุสัตว์มีหน่วยงานราชการบริหารส่วนกลางตามการแบ่งโครงสร้างภายในกรมปศุสัตว์ จำนวน 23 หน่วยงาน โดยแบ่งออกเป็น 4 กลุ่มภารกิจ ได้แก่

- 1) กลุ่มภารกิจด้านสุขภาพสัตว์ ได้แก่ สถาบันสุขภาพสัตว์แห่งชาติ (สสช.) สำนักเทคโนโลยีชีวภัณฑ์สัตว์ (สทช.) สำนักควบคุม ป้องกันและบำบัดโรคสัตว์ (สคบ.) กองสารวัตรและกักกัน (กสก.) และกองสวัสดิภาพสัตว์และสัตวแพทย์บริการ (กสบ.)
- 2) กลุ่มภารกิจด้านมาตรฐานสินค้าปศุสัตว์ ได้แก่ สำนักพัฒนาระบบและรับรองมาตรฐานสินค้าปศุสัตว์ (สพส.) สำนักตรวจสอบคุณภาพสินค้าปศุสัตว์ (สตส.) และกองอาหารและยาสัตว์ (อยส.)
- 3) กลุ่มภารกิจด้านการผลิตสัตว์และส่งเสริมการปศุสัตว์ ได้แก่ กองส่งเสริมและ พัฒนาการปศุสัตว์ (กสส.) สำนักเทคโนโลยีชีวภาพการผลิตปศุสัตว์ (สทป.) สำนักพัฒนาพันธุ์สัตว์ (สพพ.) สำนักพัฒนาอาหารสัตว์ (สอส.) กองงานพระราชดำและกิจการพิเศษ (กพก.) และกองผลิตภัณฑ์ปศุสัตว์ (กผส.)
- 4) กลุ่มภารกิจด้านการบริหาร ได้แก่ สำนักงานเลขานุการกรม (สลก.) กองการเจ้าหน้าที่ (กกจ.) กองคลัง (กค.) กองแผนงาน (กผง.) ศูนย์เทคโนโลยีสารสนเทศและการสื่อสาร (ศทส.) สำนักกฎหมาย (สกม.) กองความร่วมมือด้านการปศุสัตว์ระหว่างประเทศ (กรป.) กลุ่มพัฒนาระบบบริหาร (กพร.) และกลุ่มตรวจสอบภายใน (ตสน.)

มีสำนักงานปศุสัตว์พื้นที่กรุงเทพมหานคร เป็นหน่วยงานราชการส่วนกลาง แต่มีอำนาจหน้าที่เช่นเดียวกับสำนักงานปศุสัตว์จังหวัด

และมีสำนักงานปศุสัตว์เขต 1-9 เป็นหน่วยงานราชการบริหารส่วนกลางที่ตั้งอยู่ในภูมิภาค

### ราชการบริหารส่วนภูมิภาค

- 1) สำนักงานปศุสัตว์จังหวัด 76 จังหวัด
- 2) สำนักงานปศุสัตว์อำเภอตามที่รัฐมนตรีประกาศกำหนด 878 อำเภอ

โดยกรมปศุสัตว์มีกรอบอัตรากำลังบุคลากร ณ 1 กันยายน 2562 จำนวนทั้งสิ้น 11,025 อัตรา ประกอบด้วย

- |                 |             |       |
|-----------------|-------------|-------|
| - ข้าราชการ     | จำนวน 4,687 | อัตรา |
| - พนักงานราชการ | จำนวน 5,390 | อัตรา |
| - ลูกจ้างประจำ  | จำนวน 948   | อัตรา |

## แผนภูมิโครงสร้างอัตราและกำลัง กรมปศุสัตว์

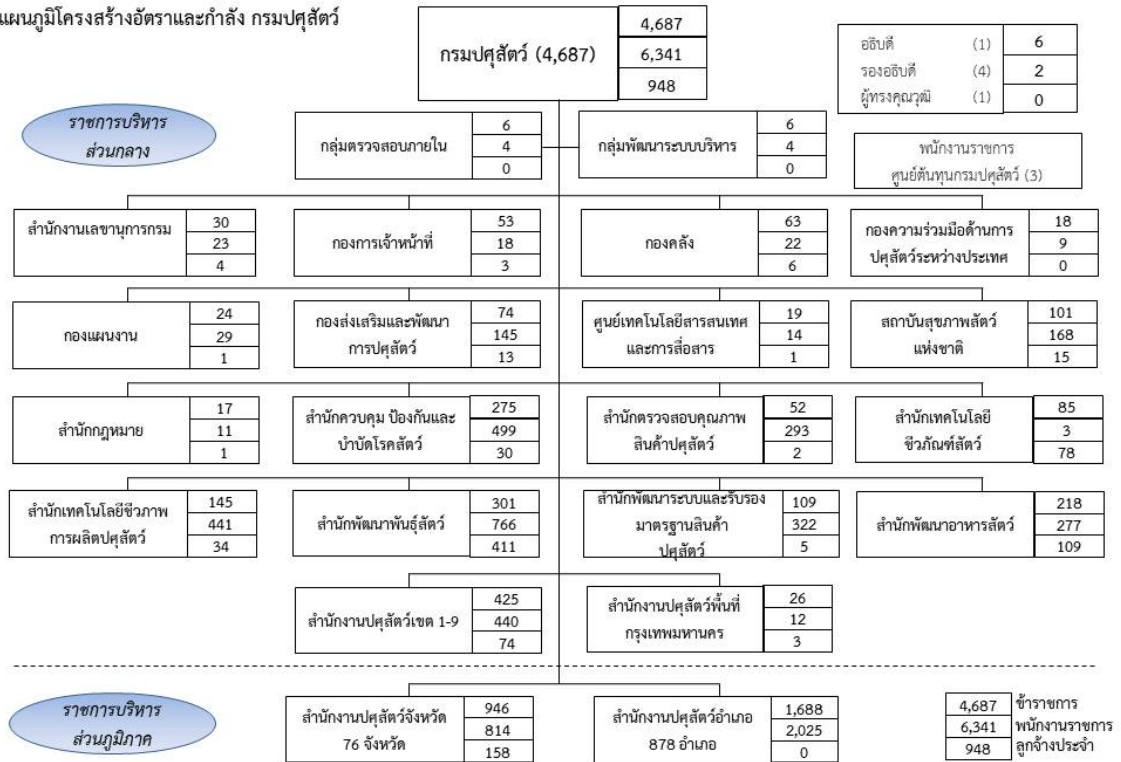

ข้อมูล ณ มี.ย. 2562



**กรอบอัตรากำลังบุคลากรของหน่วยงาน กรมปศุสัตว์**

หน่วยงาน	ข้าราชการ	พนักงานราชการ	ลูกจ้างประจำ	รวม
กรมปศุสัตว์	6			6
กลุ่มตรวจสอบภายใน	6	4		10
กลุ่มพัฒนาระบบบริหาร	6	4		10
กองการเจ้าหน้าที่	53	18	3	74
กองคลัง	63	22	6	91
กองควบคุมอาหารและยาสัตว์	30	25		55
กองความร่วมมือด้านการปศุสัตว์ระหว่างประเทศ	18	9		27
กองงานพระราชดำริและกิจการพิเศษ	14	59	2	75
กองผลิตภัณฑ์ปศุสัตว์	25	53	19	97
กองแผนงาน	24	29	1	54
กองส่งเสริมและพัฒนาการปศุสัตว์	35	29	5	69
กองสวัสดิภาพสัตว์และสัตวแพทย์บริการ	9	27	4	40
กองสารวัตรและกักกัน	208	429	21	658
ศูนย์เทคโนโลยีสารสนเทศและการสื่อสาร	19	10	1	30
สถาบันสุขภาพสัตว์แห่งชาติ	101	420	15	536
สำนักกฎหมาย	17	6	1	24
สำนักควบคุม ป้องกัน และบำบัดโรคสัตว์	58	35	5	98
สำนักงานเลขานุการกรม	43	29	4	76
สำนักตรวจสอบคุณภาพสินค้าปศุสัตว์	52	293	2	347
สำนักเทคโนโลยีชีวภัณฑ์สัตว์	85	3	78	166
สำนักเทคโนโลยีชีวภาพการผลิตปศุสัตว์	145	438	34	617
สำนักพัฒนาพันธุ์สัตว์	326	766	411	1503
สำนักพัฒนาระบบและรับรองมาตรฐานสินค้าปศุสัตว์	79	297	5	381
สำนักพัฒนาอาหารสัตว์	236	277	109	622
สำนักงานปศุสัตว์เขต 1	26	23	4	53
สำนักงานปศุสัตว์เขต 2	39	22	3	64
สำนักงานปศุสัตว์เขต 3	41	27	7	75
สำนักงานปศุสัตว์เขต 4	50	17	6	73
สำนักงานปศุสัตว์เขต 5	51	26	7	84
สำนักงานปศุสัตว์เขต 6	43	18	5	66
สำนักงานปศุสัตว์เขต 7	40	27	11	78
สำนักงานปศุสัตว์เขต 8	46	16	11	73
สำนักงานปศุสัตว์เขต 9	33	12	7	52
สำนักงานปศุสัตว์พื้นที่กรุงเทพมหานคร	26	12	3	41
สำนักงานปศุสัตว์จังหวัดกระบี่	21	11	1	33
สำนักงานปศุสัตว์จังหวัดกาญจนบุรี	39	32	3	74
สำนักงานปศุสัตว์จังหวัดกาฬสินธุ์	52	22	3	77
สำนักงานปศุสัตว์จังหวัดกำแพงเพชร	29	38	1	68
สำนักงานปศุสัตว์จังหวัดขอนแก่น	69	36	1	106
สำนักงานปศุสัตว์จังหวัดจันทบุรี	25	21	1	47
สำนักงานปศุสัตว์จังหวัดฉะเชิงเทรา	33	24	3	60
สำนักงานปศุสัตว์จังหวัดชลบุรี	33	19	1	53

หน่วยงาน	ข้าราชการ	พนักงานราชการ	ลูกจ้างประจำ	รวม
สำนักงานปลัดจังหวัดชัยนาท	29	25		54
สำนักงานปลัดจังหวัดชัยภูมิ	46	28	5	79
สำนักงานปลัดจังหวัดชุมพร	26	29	2	57
สำนักงานปลัดจังหวัดเชียงราย	48	38	5	91
สำนักงานปลัดจังหวัดเชียงใหม่	69	54	3	126
สำนักงานปลัดจังหวัดตรัง	28	13	3	44
สำนักงานปลัดจังหวัดตราด	18	11		29
สำนักงานปลัดจังหวัดตาก	34	27	5	66
สำนักงานปลัดจังหวัดนครนายก	19	15		34
สำนักงานปลัดจังหวัดนครปฐม	31	42	4	77
สำนักงานปลัดจังหวัดนครพนม	40	18	1	59
สำนักงานปลัดจังหวัดนครราชสีมา	92	48	6	146
สำนักงานปลัดจังหวัดนครศรีธรรมราช	55	45		100
สำนักงานปลัดจังหวัดนครสวรรค์	36	45	4	85
สำนักงานปลัดจังหวัดนนทบุรี	18	13	1	32
สำนักงานปลัดจังหวัดนราธิวาส	32	62	4	98
สำนักงานปลัดจังหวัดน่าน	37	16		53
สำนักงานปลัดจังหวัดบึงกาฬ	22	7	1	30
สำนักงานปลัดจังหวัดบุรีรัมย์	63	37	5	105
สำนักงานปลัดจังหวัดปทุมธานี	21	13	1	35
สำนักงานปลัดจังหวัดประจวบคีรีขันธ์	34	28	2	64
สำนักงานปลัดจังหวัดปราจีนบุรี	25	12	1	38
สำนักงานปลัดจังหวัดปัตตานี	31	24	1	56
สำนักงานปลัดจังหวัดพระนครศรีอยุธยา	32	16		48
สำนักงานปลัดจังหวัดพะเยา	34	13		47
สำนักงานปลัดจังหวัดพังงา	18	10	1	29
สำนักงานปลัดจังหวัดพัทลุง	34	22	2	58
สำนักงานปลัดจังหวัดพิจิตร	26	33		59
สำนักงานปลัดจังหวัดพิษณุโลก	35	34	5	74
สำนักงานปลัดจังหวัดเพชรบุรี	34	34	5	73
สำนักงานปลัดจังหวัดเพชรบูรณ์	37	30	2	69
สำนักงานปลัดจังหวัดแพร่	25	14	1	40
สำนักงานปลัดจังหวัดภูเก็ต	13	7	1	21
สำนักงานปลัดจังหวัดมหาสารคาม	50	26	4	80
สำนักงานปลัดจังหวัดมุกดาหาร	24	22	3	49
สำนักงานปลัดจังหวัดแม่ฮ่องสอน	22	15	2	39
สำนักงานปลัดจังหวัดยโสธร	36	17	6	59
สำนักงานปลัดจังหวัดยะลา	25	16	2	43
สำนักงานปลัดจังหวัดร้อยเอ็ด	63	21		84
สำนักงานปลัดจังหวัดระนอง	16	10	1	27
สำนักงานปลัดจังหวัดระยอง	25	19	4	48
สำนักงานปลัดจังหวัดราชบุรี	37	37	3	77

หน่วยงาน	ข้าราชการ	พนักงานราชการ	ลูกจ้างประจำ	รวม
สำนักงานปลัดจังหวัดลพบุรี	39	49	2	90
สำนักงานปลัดจังหวัดลำปาง	42	16	3	61
สำนักงานปลัดจังหวัดลำพูน	25	16	1	42
สำนักงานปลัดจังหวัดเลย	37	21	3	61
สำนักงานปลัดจังหวัดศรีสะเกษ	61	33	5	99
สำนักงานปลัดจังหวัดสกลนคร	62	45	3	110
สำนักงานปลัดจังหวัดสงขลา	39	30	1	70
สำนักงานปลัดจังหวัดสตูล	18	14	1	33
สำนักงานปลัดจังหวัดสมุทรปราการ	17	11	2	30
สำนักงานปลัดจังหวัดสมุทรสงคราม	12	6		18
สำนักงานปลัดจังหวัดสมุทรสาคร	11	11		22
สำนักงานปลัดจังหวัดสระแก้ว	31	33	1	65
สำนักงานปลัดจังหวัดสระบุรี	37	30		67
สำนักงานปลัดจังหวัดสิงห์บุรี	18	18	3	39
สำนักงานปลัดจังหวัดสุโขทัย	30	39	3	72
สำนักงานปลัดจังหวัดสุพรรณบุรี	39	44	2	85
สำนักงานปลัดจังหวัดสุราษฎร์ธานี	42	33	1	76
สำนักงานปลัดจังหวัดสุรินทร์	54	28	3	85
สำนักงานปลัดจังหวัดหนองคาย	27	15	4	46
สำนักงานปลัดจังหวัดหนองบัวลำภู	26	19	1	46
สำนักงานปลัดจังหวัดอ่างทอง	24	28	1	53
สำนักงานปลัดจังหวัดอำนาจเจริญ	24	19	1	44
สำนักงานปลัดจังหวัดอุดรธานี	56	23	2	81
สำนักงานปลัดจังหวัดอุตรดิตถ์	28	18	1	47
สำนักงานปลัดจังหวัดอุทัยธานี	24	23		47
สำนักงานปลัดจังหวัดอุบลราชธานี	70	37	4	111
รวม	4687	5390	948	11025

## แนวทางการบริหารอัตรากำลังข้าราชการในภาพรวม ตามมาตรการบริหารจัดการกำลังคนภาครัฐ พ.ศ. 2562 – 2565

### 1. หลักการบริหารอัตรากำลังข้าราชการในภาพรวม

1.1 อ.ก.พ.กระทรวง มีอำนาจตามมาตรา 16 (2) แห่งพระราชบัญญัติระเบียบราชการพลเรือน พ.ศ. 2551 ในการบริหารอัตรากำลังข้าราชการที่ว่างจากผลการเกษียณอายุในภาพรวมของส่วนราชการในสังกัดกระทรวง โดยพิจารณาจัดสรรอัตรากำลังข้าราชการที่ว่างจากผลการเกษียณอายุของข้าราชการในแต่ละปีงบประมาณให้กับส่วนราชการในสังกัดกระทรวง โดยจะพิจารณาจัดสรรคืน เป็นข้าราชการ หรือทดแทนด้วยการจ้างงานรูปแบบอื่น (พนักงานราชการ) ขึ้นอยู่กับความจำเป็นตามภารกิจของส่วนราชการ

1.2 ไม่เพิ่มอัตรากำลังข้าราชการตั้งใหม่ในภาพรวมสำหรับข้าราชการทุกประเภท ยกเว้นกรณีที่มีความจำเป็นอย่างยิ่งและหากไม่ดำเนินการจะส่งผลกระทบต่อภารกิจของภาครัฐตามนโยบาย ยุทธศาสตร์ชาติ

### 2. วิธีการบริหารอัตรากำลังข้าราชการ

2.1 การจัดสรร/เกลี่ยอัตรากำลังข้าราชการที่ว่างจากผลการเกษียณอายุ ให้จัดสรรอัตรากำลังข้าราชการที่ว่างจากผลการเกษียณคืนให้แก่ส่วนราชการเดิม หรือส่วนราชการในสังกัดกระทรวง ได้ตามความจำเป็นของภารกิจ

2.2 การทดแทนอัตรากำลังข้าราชการที่ว่างจากผลการเกษียณอายุของข้าราชการด้วยการจ้างงานรูปแบบอื่น ให้จัดสรรเป็นกรอบอัตรากำลังพนักงานราชการคืนให้แก่ส่วนราชการเดิมในสังกัดกระทรวง และหน่วยงานเดิม ตามจำนวนที่ต้องทดแทน และให้ยุบเลิกอัตรากำลังข้าราชการที่ว่างจากผลการเกษียณอายุนั้น

2.3 การขอจัดสรรอัตรากำลังข้าราชการตั้งใหม่ให้แก่ส่วนราชการในสังกัดกระทรวง ที่มีความจำเป็นต้องใช้อัตรากำลังเพิ่มขึ้น อันเป็นผลมาจากภารกิจสำคัญเร่งด่วนที่ต้องดำเนินการตามนโยบายรัฐบาล หรือเป็นภารกิจที่มีผลกระทบต่อความมั่นคง หรือความเชื่อมั่นของชาติในระดับที่จะก่อให้เกิดความเสียหายต่อราชการ หรือส่งผลกระทบต่อบทบาทหน้าที่ของประเทศไทยในเวทีโลก

2.4 การบริหารอัตรากำลังข้าราชการระหว่างปีงบประมาณ ให้ส่วนราชการและหน่วยงานจัดสรรอัตรากำลังเพื่อการบริหารจัดการภายในส่วนราชการ/หน่วยงาน ไม่เกินร้อยละ 5 ในแต่ละปีงบประมาณ

### 3. หลักเกณฑ์การจัดสรรอัตรากำลังข้าราชการจากผลการเกษียณอายุของข้าราชการ

อ.ก.พ. กระทรวงพิจารณาจัดสรรอัตรากำลังข้าราชการที่ว่างจากผลการเกษียณอายุของส่วนราชการในสังกัด ตามขนาดอัตรากำลังประเภทตำแหน่ง และลักษณะภารกิจที่ปฏิบัติของส่วนราชการ โดยจำแนกหลักเกณฑ์ วิธีการ และเงื่อนไข ดังนี้

**3.1 หลักเกณฑ์และวิธีการสำหรับส่วนราชการขนาดกลาง** ที่มีอัตรากำลังข้าราชการ ตั้งแต่ 1,001 - 5,000 อัตรากำลังให้ดำเนินการ ดังนี้

1) ตำแหน่งประเภทบริหารและตำแหน่งประเภทอำนวยการ ให้จัดสรรอัตรากำลังข้าราชการที่ว่างจากผลการเกษียณอายุคืนส่วนราชการเดิมทั้งหมด เพื่อให้ส่วนราชการบริหารอัตรากำลังได้อย่างต่อเนื่องทันที

2) ตำแหน่งประเภทวิชาการและตำแหน่งประเภททั่วไป

- ให้จัดสรรอัตรากำลังข้าราชการที่ว่างจากผลการเกษียณอายุคืนส่วนราชการเดิม ร้อยละ 70

- ให้ทดแทนด้วยการจ้างงานรูปแบบอื่น (พนักงานราชการ) โดยจัดสรรส่วนราชการเดิม ร้อยละ 10

- ให้ อ.ก.พ. กระทรวง จัดสรรอัตรากำลังข้าราชการที่ว่างจากผลการเกษียณอายุส่วนที่เหลือ ร้อยละ 20

คืนให้แก่ส่วนราชการเดิม หรือเกลี่ยให้ส่วนราชการอื่นในสังกัดกระทรวง ตามความจำเป็นของภารกิจ

ทั้งนี้ ส่วนราชการสามารถแจ้งอัตรากำลังว่างจากผลการเกษียณอายุในปีงบประมาณนั้นๆ หรือนำอัตรากำลังอื่นที่เห็นสมควรยุบเลิกแทนอัตรากำลังเกษียณอายุได้ตามความจำเป็น แต่จะต้องไม่นำตำแหน่งที่ คปร. หรือ อ.ก.พ. กระทรวง ได้กำหนดเงื่อนไขการใช้ตำแหน่งไว้เป็นการเฉพาะมายุบเลิก โดยจะต้องแจ้งอัตรากำลังให้ครบ

ตามจำนวนตำแหน่งที่เกษียณอายุในปีงบประมาณนั้นๆ เสนอ อ.ก.พ.กระทรวง พิจารณาจัดสรรตามหลักเกณฑ์วิธีการและเงื่อนไขที่ คปร. กำหนด

### 3.2 เงื่อนไขการพิจารณาที่ คปร. กำหนด

อ.ก.พ. กระทรวง พิจารณาจัดสรร/เกลี่ยอัตราว่างจากผลการเกษียณอายุหรืออัตราว่างที่เห็นสมควร ยุบเลิก หรือทดแทนด้วยการจ้างงานรูปแบบอื่น โดยจัดลำดับความสำคัญ ตามลักษณะของภารกิจประเภท ตำแหน่ง และแนวทางการใช้อัตรากำลังตามภารกิจ

#### 1) ลักษณะของภารกิจ

ก. ภารกิจหลักของส่วนราชการที่มีความสำคัญต่อการขับเคลื่อนนโยบายสำคัญของรัฐบาลเพื่อแก้ปัญหาด้านใดด้านหนึ่งในระยะเร่งด่วน หรือเป็นภารกิจสำคัญตามประเด็นยุทธศาสตร์ในแผนการปฏิรูปประเทศ แผนแม่บท หรือยุทธศาสตร์ชาติ ที่ต้องเร่งรัดการดำเนินการให้เกิดผลอย่างเป็นรูปธรรม

ข. ภารกิจตามยุทธศาสตร์การพัฒนาจังหวัดชายแดนภาคใต้

ค. ภารกิจที่มีข้อผูกพันตามกฎหมาย หรือการพัฒนาระบบราชการ

ง. ภารกิจที่มีลักษณะงานพิเศษเฉพาะ

#### 2) แนวทางการจำแนกตำแหน่งและการใช้กำลังคนตามภารกิจ

##### ตำแหน่งที่ปฏิบัติภารกิจหลักของส่วนราชการ

ก. เป็นตำแหน่งที่ปฏิบัติภารกิจหลัก ซึ่งเป็นอำนาจหน้าที่ของส่วนราชการที่ปรากฏในกฎกระทรวงแบ่งส่วนราชการ และการปฏิบัติภารกิจนั้นส่งผลโดยตรงต่อการบรรลุวิสัยทัศน์และพันธกิจของส่วนราชการ ตลอดจนนโยบายรัฐบาล ยุทธศาสตร์ชาติ หรือ

ข. เป็นตำแหน่งที่ปฏิบัติภารกิจหลักตามกฎหมายจัดตั้งส่วนราชการ หรือ

ค. เป็นตำแหน่งที่ปฏิบัติภารกิจหลักตามกฎหมายเฉพาะ ซึ่งกำหนดให้ต้องใช้ข้าราชการปฏิบัติงานในฐานะเจ้าพนักงานตามกฎหมาย และมีได้ให้อำนาจในการแต่งตั้งบุคลากรอื่นปฏิบัติงานแทนได้ โดยลักษณะงานที่ปฏิบัติอาจส่งผลต่อการใช้อำนาจหน้าที่ตามกฎหมายนั้นๆ ด้วย

##### ตำแหน่งที่ปฏิบัติภารกิจสนับสนุนของส่วนราชการ

ก. เป็นตำแหน่งที่ปฏิบัติภารกิจสนับสนุนทางวิชาการ (Technical Support) เช่น งานศึกษาวิจัย งานพัฒนาข้อมูลทางวิชาการหรือสารสนเทศเพื่อการบริหาร งานกฎหมาย งานวิชาชีพเฉพาะด้าน งานเทคนิคเฉพาะด้าน เป็นต้น ซึ่งลักษณะงานของตำแหน่งจำเป็นต้องใช้เพื่อสนับสนุนการปฏิบัติงานควบคู่กับตำแหน่งในสายงานหลักที่เป็นภารกิจอำนาจหน้าที่ของส่วนราชการ เพื่อให้เกิดผลสัมฤทธิ์ตามเป้าหมายที่กำหนด หรือ

ข. เป็นตำแหน่งที่ปฏิบัติภารกิจซึ่งมีลักษณะงานเป็นงานประจำพื้นฐานเพื่อสนับสนุนการบริหารจัดการ (Administration Support) โดยรวมของส่วนราชการ เช่น งานอำนวยการและประสานราชการ งานบริหารทั่วไป งานธุรการ งานระบบคอมพิวเตอร์ งานบริการข้อมูล งานประชาสัมพันธ์ งานบริหารแผนงาน เงิน และบุคลากร เป็นต้น

##### การใช้กำลังคนตามภารกิจ

การใช้กำลังคนในแต่ละประเภทให้เหมาะสมและสอดคล้องกับบทบาทภารกิจของส่วนราชการ เพื่อใช้ประกอบการดำเนินการทดแทนอัตราว่างจากผลการเกษียณอายุของข้าราชการด้วยการจ้างงานรูปแบบอื่น คปร. ได้กำหนดแนวทางการพิจารณาไว้ ดังนี้

การจำแนกภารกิจของส่วนราชการ	กรอบการใช้กำลังคนภาครัฐ
<b>1. ภารกิจหลัก</b> เป็นงานตามกฎหมาย นโยบายและยุทธศาสตร์ชาติ หรืองานที่ทำเพื่อความอยู่รอดขององค์กร หรือเป็นงานหลักตามบทบาทภารกิจและพันธกิจของหน่วยงาน ที่จำเป็นต้องดำเนิน เพื่อให้สัมฤทธิ์ผลตามเป้าหมายที่กำหนด ซึ่งส่งผลกระทบต่อประสิทธิภาพการบริหารจัดการภาครัฐ	<ul style="list-style-type: none"> <li>● ข้าราชการ ร้อยละ 90-100</li> <li>● พนักงานราชการ</li> <li>● ลูกจ้างชั่วคราว</li> <li>● ลูกจ้างตามสัญญาจ้าง</li> <li>● Outsourcing</li> <li>● Contract out</li> </ul>

การจำแนกภารกิจของส่วนราชการ	กรอบการใช้จ่ายกำลังคนภาครัฐ
<p><b>2. ภารกิจสนับสนุน</b></p> <p><b>2.1 เป็นงานสนับสนุนทางวิชาการ (Technical Support)</b> เช่น งานศึกษาวิจัย งานพัฒนาข้อมูลทางวิชาการหรือสารสนเทศเพื่อการบริหาร งานกฎหมาย งานวิชาชีพเฉพาะด้าน งานเทคนิคเฉพาะด้าน เป็นต้น ที่งานนั้นทำเพื่อสนับสนุนให้การดำเนินงานตามภารกิจหลักของหน่วยงานสัมฤทธิ์ผลตามเป้าหมายที่กำหนด โดยทำเพื่อประกอบการตัดสินใจเรื่องใดเรื่องหนึ่ง หรือเพื่อการพัฒนางานวิชาการ หรืองานเทคนิคเฉพาะด้านที่เอื้อต่อการปฏิบัติงานของตำแหน่งตามภารกิจหลัก</p>	<ul style="list-style-type: none"> <li>● ข้าราชการ ร้อยละ 50-75</li> <li>● พนักงานราชการ</li> <li>● ลูกจ้างชั่วคราว</li> <li>● ลูกจ้างตามสัญญาจ้าง</li> <li>● Outsourcing</li> <li>● Contract out</li> </ul>
<p><b>2.1 เป็นงานประจำพื้นฐานเพื่อสนับสนุนการบริหารจัดการ (Administration Support)</b> ของหน่วยงาน เช่น งานอำนวยการและประสานราชการ งานบริหารทั่วไป งานธุรการ งานระบบคอมพิวเตอร์ งานบริการข้อมูล งานประชาสัมพันธ์ งานบริหารแผนงาน เงิน และบุคลากร เป็นต้น ที่งานนั้นทำเพื่อสนับสนุนให้การดำเนินงานตามภารกิจหลักของหน่วยงานสัมฤทธิ์ผลตามเป้าหมายที่กำหนด</p>	<ul style="list-style-type: none"> <li>● ข้าราชการ ร้อยละ 20-25</li> <li>● พนักงานราชการ</li> <li>● ลูกจ้างชั่วคราว</li> <li>● ลูกจ้างตามสัญญาจ้าง</li> <li>● Outsourcing</li> <li>● Contract out</li> </ul>

#### 4. แนวทางการจัดสรรอัตรากำลังพนักงานราชการเพิ่มเติมเพื่อรองรับการทดแทนอัตราว่างจากผลการเกษียณอายุของข้าราชการด้วยการจ้างงานรูปแบบอื่น

การจัดสรรอัตรากำลังพนักงานราชการเพิ่มเติมเพื่อรองรับการทดแทนอัตราว่างจากผลการเกษียณอายุของข้าราชการด้วยการจ้างงานรูปแบบอื่น เพื่อใช้ประกอบการทดแทนอัตราว่างจากผลการเกษียณอายุของข้าราชการด้วยการจ้างงานรูปแบบอื่นตามมติคณะรัฐมนตรี เมื่อวันที่ 3 ตุลาคม 2560 คณะกรรมการกำหนดเป้าหมายและนโยบายกำลังคนภาครัฐ (คปร.) ในการประชุมครั้งที่ 3/2561 เมื่อวันที่ 8 สิงหาคม 2561 และคณะกรรมการบริหารพนักงานราชการ (คพร.) ในการประชุมครั้งที่ 2/2561 เมื่อวันที่ 13 มิถุนายน 2561 ได้มีมติกำหนดแนวทางการดำเนินการ ดังนี้

4.1 แนวทางการจัดทำกรอบอัตรากำลังพนักงานราชการเพิ่มเติมเพื่อรองรับการทดแทนอัตราว่างจากผลการเกษียณอายุของข้าราชการ

1) การกำหนดจำนวนพนักงานราชการ ให้ทดแทนอัตราข้าราชการเกษียณ 1 อัตรา ต่ออัตราพนักงานราชการ 1 อัตรา (1:1) โดยการกำหนดกรอบอัตรากำลังพนักงานราชการให้เป็นไปตามประกาศ คพร. เรื่องการกำหนดลักษณะและคุณสมบัติเฉพาะของกลุ่มงานและการจัดทำกรอบอัตราพนักงานราชการ พ.ศ. 2554 และ (ฉบับที่ 2) พ.ศ. 2555

2) การกำหนดตำแหน่งพนักงานราชการ ให้กำหนดตามประเภทและลักษณะงานตามกลุ่มงานของพนักงานราชการ โดยให้กำหนดเป็นพนักงานราชการประเภททั่วไป เฉพาะ 4 กลุ่มงาน ได้แก่ กลุ่มงานบริการ กลุ่มงานเทคนิค กลุ่มงานบริหารทั่วไป และกลุ่มงานวิชาชีพเฉพาะ

3) การกำหนดกรอบระยะเวลาการจ้าง ให้มีระยะเวลาการจ้างได้ไม่เกินกว่าระยะเวลาของกรอบอัตราว่างพนักงานราชการ ระยะ 4 ปี ที่ คพร. อนุมัติ โดยไม่นำไปรวมกับกรอบอัตราว่างพนักงานราชการที่เป็นกรอบปกติ และเมื่อสิ้นสุดระยะเวลาการจ้างในแต่ละรอบ ให้ส่วนราชการพิจารณาทบทวนบทบาท ภารกิจ และความจำเป็นของการใช้อัตรากำลังพนักงานราชการดังกล่าว เสนอ คพร. พิจารณาต่อไป

4.2 อนุมัติในหลักการให้สำนักงาน ก.พ. ในฐานะฝ่ายเลขานุการ คพร. ตอบมติอนุมัติการจัดสรรกรอบอัตราว่างพนักงานราชการเพิ่มเติมกรณีทดแทนอัตราว่างจากผลการเกษียณอายุของข้าราชการได้ทันที ยกเว้นกรณีที่คำขอไม่สอดคล้องกับแนวทางที่กำหนดให้เสนอ อ.คพร. และ คพร. พิจารณาเป็นกรณีๆ ไป

4.3 แนวทางการจัดสรรงบประมาณ ให้ส่วนราชการขอทำความเข้าใจความตกลงกับสำนักงบประมาณในการพิจารณาจัดสรรงบประมาณประเภทงบบุคลากร รายการค่าตอบแทนพนักงานราชการให้แก่ส่วนราชการไม่เกินจำนวน

กรอบอัตรากำลังพนักงานในแต่ละกลุ่มงานที่ คพร. มีมติอนุมัติ โดยให้ได้รับอัตราค่าตอบแทนแรกบรรจุตามคุณสมบัติเฉพาะของแต่ละกลุ่มงาน

## 5. แนวทางการจัดสรรอัตราร่างจากผลการเกษียณอายุของข้าราชการของกรมปศุสัตว์ ตามมาตรการบริหารจัดการกำลังคนภาครัฐ พ.ศ. 2562 - 2565

5.1 การจำแนกตำแหน่งในสายงานหลักและสายงานสนับสนุนของกรมปศุสัตว์ ตามมติ อ.ก.พ.กระทรวงเกษตรและสหกรณ์ ในการประชุมครั้งที่ 9/2561 เมื่อวันที่ 21 พฤศจิกายน 2561

### 1) สายงานหลัก

1.1) ตำแหน่งประเภทวิชาการ จำนวน 4 สายงาน ได้แก่ นายสัตวแพทย์ นักวิชาการสัตวบาล นักวิทยาศาสตร์ และนักวิทยาศาสตร์การแพทย์

1.2) ตำแหน่งประเภททั่วไป จำนวน 4 สายงาน ได้แก่ สัตวแพทย์ เจ้าพนักงานสัตวบาล เจ้าพนักงานวิทยาศาสตร์ และเจ้าพนักงานวิทยาศาสตร์การแพทย์

### 2) สายงานสนับสนุน

1.1) ประเภทวิชาการ จำนวน 14 สายงาน ได้แก่ นักวิเคราะห์นโยบายและแผน นักทรัพยากรบุคคล นักจัดการงานทั่วไป นักวิชาการเงินและบัญชี นักวิชาการพัสดุ นักวิชาการตรวจสอบภายใน นักวิชาการเผยแพร่ นักวิชาการสถิติ นักวิชาการคอมพิวเตอร์ นักวิเทศสัมพันธ์ นิติกร เศรษฐกร เกษีกร และบรรณารักษ์

1.2) ประเภททั่วไป จำนวน 9 สายงาน ได้แก่ เจ้าพนักงานธุรการ เจ้าพนักงานการเงินและบัญชี เจ้าพนักงานพัสดุ เจ้าพนักงานโสตทัศนศึกษา นายช่างเครื่องกล นายช่างเทคนิค นายช่างภาพ นายช่างโยธา และนายช่างศิลป์

## 5.2 การดำเนินการจัดสรรอัตราร่างจากผลการเกษียณอายุของข้าราชการของกรมปศุสัตว์

1) ตำแหน่งประเภทบริหารและตำแหน่งประเภทอำนวยการ จัดสรรคืนหน่วยงานเดิมทั้งหมด

2) ตำแหน่งประเภทวิชาการและตำแหน่งประเภททั่วไป

2.1) ตำแหน่งผู้เชี่ยวชาญ ผู้ปฏิบัติงานฐานะหัวหน้าส่วน/กลุ่ม/ฝ่าย ผู้อำนวยการศูนย์/สถานี หัวหน้าด่าน ปศุสัตว์อำเภอ/พื้นที่ จัดสรรคืนหน่วยงานเดิมทั้งหมด

2.2) ตำแหน่งผู้ปฏิบัติงานของหน่วยงาน พิจารณาตามหลักเกณฑ์ วิธีการและเงื่อนไขที่ คพร. กำหนด ในการจัดสรรคืนหน่วยงานเดิม ด้วยตำแหน่งข้าราชการ หรือทดแทนด้วยการจ้างงานรูปแบบอื่น (พนักงานราชการ) หรือเกลี้ยให้หน่วยงานอื่น ตามความจำเป็นของภารกิจ

2.3) กรณีพิจารณาการจัดสรรแล้วมีความจำเป็นต้องคืนหน่วยงานด้วยตำแหน่งข้าราชการ กรมจะพิจารณาแจ้งอัตราร่างอื่นที่มีของหน่วยงานหรือหน่วยงานอื่นที่เห็นสมควรยุบเลิกแทนอัตรากษียณอายุได้ตามความจำเป็น

ตารางที่ 1 การจัดสรรคืนอัตราว่างจากผลการเกษียณของข้าราชการ เมื่อสิ้นปีงบประมาณ พ.ศ. 2562 ตำแหน่งประเภทบริหารและประเภทอำนวยการ

ที่	ตำแหน่งเลขที่	หน่วยงาน	ชื่อตำแหน่งในการบริหารงาน	ชื่อตำแหน่งในสายงาน	ประเภท	กรอบระดับตำแหน่ง
1	3	กรมปศุสัตว์	รองอธิบดี	นักบริหาร	บริหาร	ต้น
2	2246	สำนักงานปศุสัตว์เขต 9	ปศุสัตว์เขต	ผู้อำนวยการ	อำนวยการ	สูง
3	3865	สำนักงานปศุสัตว์จังหวัดเชียงราย	ปศุสัตว์จังหวัด	ผู้อำนวยการเฉพาะด้าน (นายสัตวแพทย์/ปฏิบัติงานสัตวแพทย์/วิชาการสัตวบาล/ปฏิบัติงานสัตวบาล)	อำนวยการ	สูง
4	4038	สำนักงานปศุสัตว์จังหวัดตาก	ปศุสัตว์จังหวัด	ผู้อำนวยการเฉพาะด้าน (นายสัตวแพทย์/ปฏิบัติงานสัตวแพทย์/วิชาการสัตวบาล/ปฏิบัติงานสัตวบาล)	อำนวยการ	สูง
5	4251	สำนักงานปศุสัตว์จังหวัดราชบุรี	ปศุสัตว์จังหวัด	ผู้อำนวยการเฉพาะด้าน (นายสัตวแพทย์/ปฏิบัติงานสัตวแพทย์/วิชาการสัตวบาล/ปฏิบัติงานสัตวบาล)	อำนวยการ	สูง
6	2980	สำนักงานปศุสัตว์จังหวัดสุรินทร์	ปศุสัตว์จังหวัด	ผู้อำนวยการเฉพาะด้าน (นายสัตวแพทย์/ปฏิบัติงานสัตวแพทย์/วิชาการสัตวบาล/ปฏิบัติงานสัตวบาล)	อำนวยการ	สูง
7	2417	สำนักงานปศุสัตว์จังหวัดอ่างทอง	ปศุสัตว์จังหวัด	ผู้อำนวยการเฉพาะด้าน (นายสัตวแพทย์/ปฏิบัติงานสัตวแพทย์/วิชาการสัตวบาล/ปฏิบัติงานสัตวบาล)	อำนวยการ	สูง



ตารางที่ 2 การวิเคราะห์เพื่อการขอรับจัดสรรคืนอัตราว่างจากผลการเกษียณของข้าราชการ เมื่อสิ้นปีงบประมาณ พ.ศ. 2562 ตำแหน่งประเภทวิชาการและประเภททั่วไป

ที่	หน่วยงาน	ตำแหน่ง	ประเภท	เลขที่ตำแหน่ง	กรอบระดับตำแหน่ง	เหตุผลความจำเป็นในการขอรับการจัดสรรคืนด้วยตำแหน่ง			หมายเหตุ
						ลำดับความสำคัญ	ปฏิบัติงานในฐานะ	ประเด็นโครงการ หรืองานอื่นๆ ที่สำคัญ	
1	กลุ่มพัฒนาระบบบริหาร	ผู้เชี่ยวชาญด้านพัฒนาระบบบริหาร (นักวิเคราะห์นโยบายและแผน)	วิชาการ	12	ชช	1	ผู้เชี่ยวชาญ	การพัฒนาและขับเคลื่อนยุทธศาสตร์การพัฒนาระบบราชการ	
	กองการเจ้าหน้าที่								
2	ฝ่ายบริหารทั่วไป	เจ้าพนักงานธุรการ	ทั่วไป	53	อว	1	หัวหน้าฝ่าย		
	กองคลัง								
3	กลุ่มพัฒนาระบบงานคลัง	นักวิชาการเงินและบัญชี	วิชาการ	127	ชพ	1	หัวหน้ากลุ่ม		
	กองแผนงาน								
4	ฝ่ายบริหารทั่วไป	เจ้าพนักงานธุรการ	ทั่วไป	520	อว	1	หัวหน้าฝ่าย		
5	กลุ่มพัฒนาวิชาการ	นักวิเคราะห์นโยบายและแผน	วิชาการ	537	ปก/ชก	2	ผู้ปฏิบัติงาน	การประเมินโครงการที่ได้รับงบประมาณจากเงินนอก 1. โครงการเพิ่มประสิทธิภาพการผลิตโคเนื้อของกลุ่มวิสาหกิจชุมชนการเลี้ยงโคเนื้อบ้านแสนแก้ว จังหวัดศรีสะเกษ 2. โครงการแพะ-แกะล้านนา ของสภาเกษตรกรแห่งชาติ 3. โครงการศึกษาศักยภาพการขุน คุณภาพซาก และผลตอบแทนทางเศรษฐกิจของโคเนื้อ 5 พันธุ์ในระบบการขุนเชิงการค้า กรณีศึกษา : สหกรณ์ผู้เลี้ยงโคขุนในเขตปฏิรูปที่ดินปางศิลาทอง จำกัด เป็นต้น	
	กองส่งเสริมและพัฒนาการปศุสัตว์								
6	กองส่งเสริมและพัฒนาการปศุสัตว์	ผู้เชี่ยวชาญด้านการส่งเสริมโคนม (นักวิชาการสัตวบาล)	วิชาการ	1525	ชช	1	ผู้เชี่ยวชาญ	วางกรอบนโยบายการขับเคลื่อนยุทธศาสตร์การส่งเสริมโคนมที่เกี่ยวข้องกับภาคราชการ เอกชน และเกษตรกร รวมทั้งสถาบันการศึกษาในการยกระดับอุตสาหกรรมโคนมของประเทศไทย	
7	กลุ่มวิจัยและพัฒนาการถ่ายทอดเทคโนโลยี	นักทรัพยากรบุคคล	วิชาการ	1572	ชพ	2	ผู้ปฏิบัติงาน	โครงการ Smart Farmer ตามนโยบายกระทรวง และนโยบายกรมปศุสัตว์	

ที่	หน่วยงาน	ตำแหน่ง	ประเภท	เลขที่ ตำแหน่ง	กรอบระดับ ตำแหน่ง	เหตุผลความจำเป็นในการขอรับการจัดสรรคืนด้วยตำแหน่ง			หมายเหตุ
						ลำดับ ความสำคัญ	ปฏิบัติงานใน ฐานะ	ประเด็นโครงการ หรืองานอื่นๆ ที่สำคัญ	
	<b>กองผลิตภัณฑ์ปศุสัตว์</b>								
8	ศูนย์วิจัยและพัฒนาผลิตภัณฑ์ปศุสัตว์ มหาสารคาม (ศูนย์วิจัยและพัฒนาการปศุสัตว์ที่ 4)	เจ้าพนักงานธุรการ	ทั่วไป	1952	ปง/ชง	1	ผู้ปฏิบัติงาน		
	<b>สถาบันสุขภาพสัตว์แห่งชาติ</b>								
9	สถาบันสุขภาพสัตว์แห่งชาติ	ผู้เชี่ยวชาญด้านวินิจฉัยโรคปากและ เท้าเปื่อย (นายสัตวแพทย์)	วิชาการ	865	ชช	1	ผู้เชี่ยวชาญ	งานด้านโรคปากและเท้าเปื่อยภายในประเทศ และภูมิภาคเอเชียตะวันออกเฉียงใต้ ในการเป็น ห้องปฏิบัติการอ้างอิงของ OIE Reference Lab	
10	ฝ่ายบริหารทั่วไป	นักจัดการงานทั่วไป	วิชาการ	780	ชพ	2	หัวหน้าฝ่าย		
11	ศูนย์อ้างอิงโรคปากและเท้าเปื่อยภูมิภาคเอเชีย ตะวันออกเฉียงใต้	นายช่างเทคนิค	ทั่วไป	871	ปง/ชง	3	ผู้ปฏิบัติงาน	งานระบบ Micro security system ของ อาคารที่มีความปลอดภัยทางชีวภาพระดับ 3 ของศูนย์ให้ทำงานได้อย่างมีประสิทธิภาพป้องกัน เชื้อไวรัสโดยเฉพาะชนิดที่ไม่มีในประเทศไทย (Exotic type) ไม่ให้รั่วไหลสู่สิ่งแวดล้อม และ การเป็นห้องปฏิบัติการ OIE Reference Lab	
	<b>สำนักควบคุม ป้องกัน และบำบัดโรคสัตว์</b>								
12	กลุ่มระบาดวิทยาทางสัตวแพทย์	นายสัตวแพทย์	วิชาการ	922	ปก/ชก/ชพ	1	ผู้ปฏิบัติงาน	โรคติดต่อระหว่างสัตว์และคน (โรคพิษสุนัขบ้า)	
	<b>กองสารวัตรและกักกัน</b>								
13	ด่านกักกันสัตว์ระนอง	หัวหน้าด่าน (สัตวแพทย์)	ทั่วไป	1088	อว	-	หัวหน้าด่าน		
	<b>สำนักเทคโนโลยีชีวภัณฑ์สัตว์</b>								
14	กลุ่มช่างซ่อมบำรุง	นายช่างเทคนิค	ทั่วไป	1220	ปง/ชง	1	ผู้ปฏิบัติงาน		
15	กลุ่มช่างซ่อมบำรุง	นายช่างเทคนิค	ทั่วไป	1221	ปง/ชง	-	ผู้ปฏิบัติงาน		
	<b>สำนักเทคโนโลยีชีวภาพการผลิตปศุสัตว์</b>								
16	ศูนย์วิจัยการผสมเทียมและเทคโนโลยีชีวภาพ	นักวิชาการสัตวบาล	วิชาการ	1354	ปก/ชก/ชพ	1	ผู้ปฏิบัติงาน		
17	ฝ่ายบริหารทั่วไป	นักจัดการงานทั่วไป	วิชาการ	1299	ปก/ชก	2	ผู้ปฏิบัติงาน		
	<b>สำนักพัฒนาพันธุ์สัตว์</b>								
18	ศูนย์วิจัยและบำรุงพันธุ์สัตว์บุรีรัมย์	ผู้อำนวยการศูนย์ (นักวิชาการสัตวบาล)	วิชาการ	346	ชพ	1	ผู้อำนวยการศูนย์		
19	ศูนย์วิจัยและบำรุงพันธุ์สัตว์พิษณุโลก	ผู้อำนวยการศูนย์ (เจ้าพนักงานสัตวบาล)	ทั่วไป	433	อว	2	ผู้อำนวยการศูนย์		
20	ศูนย์วิจัยและบำรุงพันธุ์สัตว์ชัยภูมิ	นายช่างเครื่องกล	ทั่วไป	299	ปง/ชง	3	ผู้ปฏิบัติงาน		
21	ศูนย์วิจัยและบำรุงพันธุ์สัตว์ตาก	นักวิชาการสัตวบาล	วิชาการ	420	ปก/ชก/ชพ	4	ผู้ปฏิบัติงาน		
22	ศูนย์วิจัยและบำรุงพันธุ์สัตว์พิษณุโลก	นักวิชาการสัตวบาล	วิชาการ	455	ปก/ชก/ชพ	5	ผู้ปฏิบัติงาน		

ที่	หน่วยงาน	ตำแหน่ง	ประเภท	เลขที่ ตำแหน่ง	กรอบระดับ ตำแหน่ง	เหตุผลความจำเป็นในการขอรับการจัดสรรคืนด้วยตำแหน่ง			หมายเหตุ
						ลำดับ ความสำคัญ	ปฏิบัติงานใน ฐานะ	ประเด็นโครงการ หรืองานอื่นๆ ที่สำคัญ	
23	ศูนย์วิจัยและบำรุงพันธุ์สัตว์อุดรธานี	เจ้าพนักงานสัตวบาล	ทั่วไป	2642	ปง/ชง	6	ผู้ปฏิบัติงาน		
24	ศูนย์วิจัยและพัฒนาแพะแกะ	นักวิชาการสัตวบาล	วิชาการ	493	ปก/ชก/ชพ	7	ผู้ปฏิบัติงาน		
<b>สำนักพัฒนาระบบและรับรองมาตรฐานสินค้าปศุสัตว์</b>									
25	กลุ่มตรวจสอบมาตรฐานด้านการปศุสัตว์	สัตวแพทย์	ทั่วไป	1648	อว	1	ผู้ปฏิบัติงาน		
26	กลุ่มควบคุมโรงฆ่าสัตว์ภายในประเทศ	สัตวแพทย์	ทั่วไป	1669	ปง/ชง	2	ผู้ปฏิบัติงาน		
<b>สำนักพัฒนาอาหารสัตว์</b>									
27	สำนักพัฒนาอาหารสัตว์	ผู้เชี่ยวชาญด้านอาหารสัตว์กระเพาะ เดี่ยว (นักวิชาการสัตวบาล)	วิชาการ	566	ชช	1	ผู้เชี่ยวชาญ		
28	ศูนย์วิจัยและพัฒนาอาหารสัตว์บุรีรัมย์	ผู้อำนวยการศูนย์ (นักวิชาการสัตวบาล)	วิชาการ	629	ชพ	2	ผู้อำนวยการศูนย์		
29	ศูนย์วิจัยและพัฒนาอาหารสัตว์นครพนม	ผู้อำนวยการศูนย์ (นักวิชาการสัตวบาล)	วิชาการ	673	ชพ	2	ผู้อำนวยการศูนย์		
30	ศูนย์วิจัยและพัฒนาอาหารสัตว์สกลนคร	ผู้อำนวยการศูนย์ (นักวิชาการสัตวบาล)	วิชาการ	4509	ชพ	2	ผู้อำนวยการศูนย์		
31	ศูนย์วิจัยและพัฒนาอาหารสัตว์กาฬสินธุ์	ผู้อำนวยการศูนย์ (เจ้าพนักงานสัตวบาล)	ทั่วไป	647	อว	3	ผู้อำนวยการศูนย์		
32	ศูนย์วิจัยและพัฒนาอาหารสัตว์สุโขทัย	ผู้อำนวยการศูนย์ (เจ้าพนักงานสัตวบาล)	ทั่วไป	733	อว	3	ผู้อำนวยการศูนย์		
33	ศูนย์วิจัยและพัฒนาอาหารสัตว์สุพรรณบุรี	ผู้อำนวยการศูนย์ (เจ้าพนักงานสัตวบาล)	ทั่วไป	723	อว	3	ผู้อำนวยการศูนย์		
34	ฝ่ายบริหารทั่วไป	เจ้าพนักงานธุรการ	ทั่วไป	542	อว	4	ผู้อำนวยการศูนย์		
35	ศูนย์วิจัยและพัฒนาอาหารสัตว์นครพนม	เจ้าพนักงานธุรการ	ทั่วไป	676	ปง/ชง	5	ผู้ปฏิบัติงาน		
36	ศูนย์วิจัยและพัฒนาอาหารสัตว์เพชรบุรี	เจ้าพนักงานธุรการ	ทั่วไป	717	ปง/ชง	5	ผู้ปฏิบัติงาน		
37	ศูนย์วิจัยและพัฒนาอาหารสัตว์แพร่	นายช่างเครื่องกล	ทั่วไป	692	ปง/ชง	6	ผู้ปฏิบัติงาน		
<b>สำนักงานปศุสัตว์เขต 1</b>									
38	ฝ่ายบริหารทั่วไป	เจ้าพนักงานธุรการ	ทั่วไป	1683	ปง/ชง	1	ผู้ปฏิบัติงาน		
<b>สำนักงานปศุสัตว์เขต 3</b>									
39	ศูนย์วิจัยและพัฒนาการสัตวแพทย์ภาค ตะวันออกเฉียงเหนือตอนล่าง กลุ่มตรวจสอบ คุณภาพสินค้าปศุสัตว์	นายสัตวแพทย์	วิชาการ	1848	ปก/ชก/ชพ	1	หัวหน้ากลุ่ม	งานตรวจมาตรฐานสินค้าปศุสัตว์ภายใต้ โครงการมาตรฐานสินค้าปศุสัตว์ (Food Safety)	
<b>สำนักงานปศุสัตว์เขต 4</b>									

ที่	หน่วยงาน	ตำแหน่ง	ประเภท	เลขที่ ตำแหน่ง	กรอบระดับ ตำแหน่ง	เหตุผลความจำเป็นในการขอรับการจัดสรรคืนด้วยตำแหน่ง			หมายเหตุ
						ลำดับ ความสำคัญ	ปฏิบัติงานใน ฐานะ	ประเด็นโครงการ หรืองานอื่นๆ ที่สำคัญ	
40	ศูนย์วิจัยและพัฒนาการสัตวแพทย์ภาคตะวันออกเฉียงเหนือตอนบน กลุ่มชั้นสูตรโรคสัตว์	นักวิทยาศาสตร์การแพทย์	วิชาการ	1919	ปก/ชก/ชพ	1	ผู้ปฏิบัติงาน	กิจกรรมมาตรฐานสินค้าปศุสัตว์ (Food Safety) กิจกรรมตามนโยบายของกรมปศุสัตว์ เช่น โครงการเนื้อสัตว์ปลอดภัยใส่ใจผู้บริโภค โครงการการตรวจคุณภาพน้ำนมดิบ	
	<b>สำนักงานปศุสัตว์เขต 5</b>								
41	ศูนย์วิจัยและพัฒนาการสัตวแพทย์ภาคเหนือตอนบน กลุ่มชั้นสูตรโรคสัตว์	นักวิทยาศาสตร์การแพทย์	วิชาการ	1996	ปก/ชก/ชพ	1	ผู้ปฏิบัติงาน	กิจกรรมมาตรฐานสินค้าปศุสัตว์ (Food Safety) กิจกรรมตามนโยบายของกรมปศุสัตว์ เช่น โครงการเนื้อสัตว์ปลอดภัยใส่ใจผู้บริโภค โครงการการตรวจคุณภาพน้ำนมดิบ	
	<b>สำนักงานปศุสัตว์เขต 6</b>								
42	ส่วนส่งเสริมและพัฒนาการปศุสัตว์	นักวิชาการสัตวบาล	วิชาการ	2083	ปก/ชก/ชพ	1	ผู้ปฏิบัติงาน		
	<b>สำนักงานปศุสัตว์เขต 7</b>								
43	ส่วนยุทธศาสตร์และสารสนเทศการปศุสัตว์	นักวิเคราะห์นโยบายและแผน	วิชาการ	2147	ชพ	1	ผู้ปฏิบัติงาน		
44	ฝ่ายบริหารทั่วไป	เจ้าพนักงานการเงินและบัญชี	ทั่วไป	2100	ปง/ชง	2	ผู้ปฏิบัติงาน		
	<b>สำนักงานปศุสัตว์เขต 9</b>								
45	ฝ่ายบริหารทั่วไป	เจ้าพนักงานธุรการ	ทั่วไป	2249	ปง/ชง	-	ผู้ปฏิบัติงาน		
46	ส่วนยุทธศาสตร์และสารสนเทศการปศุสัตว์	นักวิเคราะห์นโยบายและแผน	วิชาการ	2248	ปก/ชก	-	ผู้ปฏิบัติงาน		
	<b>สำนักงานปศุสัตว์พื้นที่กรุงเทพมหานคร</b>								
47	สำนักงานปศุสัตว์พื้นที่ 12	ปศุสัตว์พื้นที่ (สัตวแพทย์)	ทั่วไป	2355	อว	1	ปศุสัตว์อำเภอ		
	<b>สำนักงานปศุสัตว์จังหวัดกระบี่</b>								
48	สำนักงานปศุสัตว์อำเภอคลองท่อม จังหวัดกระบี่	ปศุสัตว์อำเภอ (สัตวแพทย์)	ทั่วไป	3009	อว	-	ปศุสัตว์อำเภอ		
49	สำนักงานปศุสัตว์อำเภออ่าวลึก จังหวัดกระบี่	ปศุสัตว์อำเภอ (สัตวแพทย์)	ทั่วไป	4560	อว	-	ปศุสัตว์อำเภอ		
	<b>สำนักงานปศุสัตว์จังหวัดกาญจนบุรี</b>								
50	กลุ่มยุทธศาสตร์และสารสนเทศการปศุสัตว์	หัวหน้ากลุ่ม (สัตวแพทย์)	ทั่วไป	4288	อว	1	หัวหน้ากลุ่ม		
51	กลุ่มส่งเสริมและพัฒนาการปศุสัตว์	นักวิชาการสัตวบาล	วิชาการ	4297	ปก/ชก	2	หัวหน้ากลุ่ม		
52	สำนักงานปศุสัตว์อำเภอเมืองกาญจนบุรี จังหวัดกาญจนบุรี	ปศุสัตว์อำเภอ (สัตวแพทย์)	ทั่วไป	4301	อว	3	ปศุสัตว์อำเภอ		
	<b>สำนักงานปศุสัตว์จังหวัดกาฬสินธุ์</b>								
53	สำนักงานปศุสัตว์อำเภอยางตลาด จังหวัดกาฬสินธุ์	ปศุสัตว์อำเภอ (นักวิชาการสัตวบาล)	วิชาการ	3681	ชก	-	ปศุสัตว์อำเภอ		

ที่	หน่วยงาน	ตำแหน่ง	ประเภท	เลขที่ ตำแหน่ง	กรอบระดับ ตำแหน่ง	เหตุผลความจำเป็นในการขอรับการจัดสรรคืนด้วยตำแหน่ง			หมายเหตุ
						ลำดับ ความสำคัญ	ปฏิบัติงานใน ฐานะ	ประเด็นโครงการ หรืองานอื่นๆ ที่สำคัญ	
54	สำนักงานปศุสัตว์อำเภอห้วยเม็ก จังหวัดกาฬสินธุ์	ปศุสัตว์อำเภอ (นักวิชาการสัตวบาล)	วิชาการ	3686	ชก	-	ปศุสัตว์อำเภอ		
55	สำนักงานปศุสัตว์อำเภอท่าคันโท จังหวัดกาฬสินธุ์	ปศุสัตว์อำเภอ (นักวิชาการสัตวบาล)	วิชาการ	3639	ชก	-	ปศุสัตว์อำเภอ		
<b>สำนักงานปศุสัตว์จังหวัดกำแพงเพชร</b>									
56	กลุ่มพัฒนาสุขภาพสัตว์	นายสัตวแพทย์	วิชาการ	4080	ปก/ชก/ชพ	1	หัวหน้ากลุ่ม		
57	สำนักงานปศุสัตว์อำเภอเมืองกำแพงเพชร จังหวัด	ปศุสัตว์อำเภอ (สัตวแพทย์)	ทั่วไป	4089	อว	2	ปศุสัตว์อำเภอ		
<b>สำนักงานปศุสัตว์จังหวัดขอนแก่น</b>									
58	สำนักงานปศุสัตว์อำเภอหนองสองห้อง จังหวัดขอนแก่น	ปศุสัตว์อำเภอ (สัตวแพทย์)	ทั่วไป	3560	อว	-	ปศุสัตว์อำเภอ		
59	ฝ่ายบริหารทั่วไป	เจ้าพนักงานการเงินและบัญชี	ทั่วไป	3538	ปง/ชง	-	ผู้ปฏิบัติงาน		
60	สำนักงานปศุสัตว์อำเภอสีชมพู จังหวัดขอนแก่น	เจ้าพนักงานสัตวบาล	ทั่วไป	2223	ปง/ชง	-	ผู้ปฏิบัติงาน		
61	สำนักงานปศุสัตว์อำเภอกุเวียง จังหวัดขอนแก่น	เจ้าพนักงานสัตวบาล	ทั่วไป	1050	ปง/ชง	-	ผู้ปฏิบัติงาน		
62	กลุ่มพัฒนาคุณภาพสินค้าปศุสัตว์	สัตวแพทย์	ทั่วไป	3544	ปง/ชง	-	ผู้ปฏิบัติงาน		
63	สำนักงานปศุสัตว์อำเภอน้ำพอง จังหวัดขอนแก่น	สัตวแพทย์	ทั่วไป	3597	ปง/ชง	-	ผู้ปฏิบัติงาน		
<b>สำนักงานปศุสัตว์จังหวัดจันทบุรี</b>									
64	สำนักงานปศุสัตว์อำเภอเมืองจันทบุรี จังหวัดจันทบุรี	ปศุสัตว์อำเภอ (สัตวแพทย์)	ทั่วไป	2694	อว	-	ปศุสัตว์อำเภอ		
<b>สำนักงานปศุสัตว์จังหวัดฉะเชิงเทรา</b>									
65	สำนักงานปศุสัตว์อำเภอแปลงยาว จังหวัดฉะเชิงเทรา	ปศุสัตว์อำเภอ (สัตวแพทย์)	ทั่วไป	2511	อว	1	ปศุสัตว์อำเภอ		
66	สำนักงานปศุสัตว์อำเภอบางคล้า จังหวัดฉะเชิงเทรา	เจ้าพนักงานสัตวบาล	ทั่วไป	1752	ปง/ชง	2	ผู้ปฏิบัติงาน	อำเภอบางคล้าเป็นเจ้าภาพโครงการส่งเสริมเกษตรกรทฤษฎีใหม่	
<b>สำนักงานปศุสัตว์จังหวัดชลบุรี</b>									
67	สำนักงานปศุสัตว์อำเภอเมืองชลบุรี จังหวัดชลบุรี	ปศุสัตว์อำเภอ (สัตวแพทย์)	ทั่วไป	3729	อว	1	ปศุสัตว์อำเภอ		
68	สำนักงานปศุสัตว์อำเภอพนสนธิคม จังหวัดชลบุรี	ปศุสัตว์อำเภอ (สัตวแพทย์)	ทั่วไป	2649	อว	2	ปศุสัตว์อำเภอ		
<b>สำนักงานปศุสัตว์จังหวัดชัยภูมิ</b>									
69	กลุ่มยุทธศาสตร์และสารสนเทศการปศุสัตว์	หัวหน้ากลุ่ม (สัตวแพทย์)	ทั่วไป	2868	อว	-	หัวหน้ากลุ่ม		
70	สำนักงานปศุสัตว์อำเภอบ้านเขว้า จังหวัดชัยภูมิ	ปศุสัตว์อำเภอ (สัตวแพทย์)	ทั่วไป	1818	อว	-	ปศุสัตว์อำเภอ		
71	สำนักงานปศุสัตว์อำเภอจัตุรัส จังหวัดชัยภูมิ	ปศุสัตว์อำเภอ (สัตวแพทย์)	ทั่วไป	2886	อว	-	ปศุสัตว์อำเภอ		
72	สำนักงานปศุสัตว์อำเภอภูเขียว จังหวัดชัยภูมิ	ปศุสัตว์อำเภอ (เจ้าพนักงานสัตวบาล)	ทั่วไป	2888	อว	-	ปศุสัตว์อำเภอ		
73	สำนักงานปศุสัตว์อำเภอคอนสาร จังหวัดชัยภูมิ	ปศุสัตว์อำเภอ (สัตวแพทย์)	ทั่วไป	1820	อว	-	ปศุสัตว์อำเภอ		
<b>สำนักงานปศุสัตว์จังหวัดชุมพร</b>									
74	สำนักงานปศุสัตว์อำเภอท่าแซะ จังหวัดชุมพร	ปศุสัตว์อำเภอ (สัตวแพทย์)	ทั่วไป	4526	อว	1	ปศุสัตว์อำเภอ		

ที่	หน่วยงาน	ตำแหน่ง	ประเภท	เลขที่ ตำแหน่ง	กรอบระดับ ตำแหน่ง	เหตุผลความจำเป็นในการขอรับการจัดสรรคืนด้วยตำแหน่ง			หมายเหตุ
						ลำดับ ความสำคัญ	ปฏิบัติงานใน ฐานะ	ประเด็นโครงการ หรืองานอื่นๆ ที่สำคัญ	
75	สำนักงานปศุสัตว์อำเภอทุ่งตะโก จังหวัดชุมพร	ปศุสัตว์อำเภอ (สัตวแพทย์)	ทั่วไป	3075	อว	2	ปศุสัตว์อำเภอ		
76	สำนักงานปศุสัตว์อำเภอเมืองชุมพร จังหวัดชุมพร	เจ้าพนักงานสัตวบาล	ทั่วไป	4642	ปง/ชง	3	ผู้ปฏิบัติงาน		
	<b>สำนักงานปศุสัตว์จังหวัดเชียงราย</b>								
77	กลุ่มยุทธศาสตร์และสารสนเทศการปศุสัตว์	หัวหน้ากลุ่ม (สัตวแพทย์)	ทั่วไป	3866	อว	1	หัวหน้ากลุ่ม		
78	สำนักงานปศุสัตว์อำเภอพญาเม็งราย จังหวัดเชียงราย	ปศุสัตว์อำเภอ (สัตวแพทย์)	ทั่วไป	1981	อว	2	ปศุสัตว์อำเภอ		
	<b>สำนักงานปศุสัตว์จังหวัดเชียงใหม่</b>								
79	สำนักงานปศุสัตว์อำเภอจอมทอง จังหวัดเชียงใหม่	ปศุสัตว์อำเภอ (สัตวแพทย์)	ทั่วไป	1963	อว	1	ปศุสัตว์อำเภอ		
80	สำนักงานปศุสัตว์อำเภอพร้าว จังหวัดเชียงใหม่	ปศุสัตว์อำเภอ (สัตวแพทย์)	ทั่วไป	1967	อว	2	ปศุสัตว์อำเภอ		
	<b>สำนักงานปศุสัตว์จังหวัดตาก</b>								
81	สำนักงานปศุสัตว์อำเภอสามเงา จังหวัดตาก	ปศุสัตว์อำเภอ (สัตวแพทย์)	ทั่วไป	4051	อว	1	ปศุสัตว์อำเภอ		
82	ฝ่ายบริหารทั่วไป	เจ้าพนักงานธุรการ	ทั่วไป	4040	ปง/ชง	2	ผู้ปฏิบัติงาน		
	<b>สำนักงานปศุสัตว์จังหวัดนครนายก</b>								
83	กลุ่มส่งเสริมและพัฒนาการปศุสัตว์	นักวิชาการสัตวบาล	วิชาการ	1187	ปก/ชก/ชพ	1	หัวหน้ากลุ่ม		
84	สำนักงานปศุสัตว์อำเภอบ้านนา จังหวัดนครนายก	ปศุสัตว์อำเภอ (สัตวแพทย์)	ทั่วไป	2552	อว	2	ปศุสัตว์อำเภอ		
	<b>สำนักงานปศุสัตว์จังหวัดนครปฐม</b>								
85	สำนักงานปศุสัตว์อำเภอเมืองนครปฐม จังหวัดนครปฐม	ปศุสัตว์อำเภอ (สัตวแพทย์)	ทั่วไป	4233	อว	1	ปศุสัตว์อำเภอ		
86	สำนักงานปศุสัตว์อำเภอดอนตูม จังหวัดนครปฐม	ปศุสัตว์อำเภอ (สัตวแพทย์)	ทั่วไป	2105	อว	2	ปศุสัตว์อำเภอ		
	<b>สำนักงานปศุสัตว์จังหวัดนครพนม</b>								
87	สำนักงานปศุสัตว์อำเภอโพนสวรรค์ จังหวัดนครพนม	ปศุสัตว์อำเภอ (สัตวแพทย์)	ทั่วไป	3505	อว	1	ปศุสัตว์อำเภอ		
88	กลุ่มยุทธศาสตร์และสารสนเทศการปศุสัตว์	เจ้าพนักงานสัตวบาล	ทั่วไป	4166	ปง/ชง	2	ผู้ปฏิบัติงาน		
	<b>สำนักงานปศุสัตว์จังหวัดนครราชสีมา</b>								
89	สำนักงานปศุสัตว์อำเภอด่านขุนทด จังหวัดนครราชสีมา	ปศุสัตว์อำเภอ (สัตวแพทย์)	ทั่วไป	2720	อว	1	ปศุสัตว์อำเภอ		
90	สำนักงานปศุสัตว์อำเภอเมืองนครราชสีมา จังหวัดนครราชสีมา	ปศุสัตว์อำเภอ (สัตวแพทย์)	ทั่วไป	2729	อว	2	ปศุสัตว์อำเภอ		
91	สำนักงานปศุสัตว์อำเภอปักธงชัย จังหวัดนครราชสีมา	ปศุสัตว์อำเภอ (สัตวแพทย์)	ทั่วไป	2722	อว	3	ปศุสัตว์อำเภอ		
92	สำนักงานปศุสัตว์อำเภอคง จังหวัดนครราชสีมา	เจ้าพนักงานสัตวบาล	ทั่วไป	3289	ปง/ชง	4	ผู้ปฏิบัติงาน		
	<b>สำนักงานปศุสัตว์จังหวัดนครศรีธรรมราช</b>								
93	สำนักงานปศุสัตว์อำเภอชะอวด จังหวัดนครศรีธรรมราช	ปศุสัตว์อำเภอ (นักวิชาการสัตวบาล)	วิชาการ	4486	ชก	1	ปศุสัตว์อำเภอ		
	<b>สำนักงานปศุสัตว์จังหวัดนครสวรรค์</b>								

ที่	หน่วยงาน	ตำแหน่ง	ประเภท	เลขที่ ตำแหน่ง	กรอบระดับ ตำแหน่ง	เหตุผลความจำเป็นในการขอรับการจัดสรรคืนด้วยตำแหน่ง			หมายเหตุ
						ลำดับ ความสำคัญ	ปฏิบัติงานใน ฐานะ	ประเด็นโครงการ หรืองานอื่นๆ ที่สำคัญ	
94	สำนักงานปลัดตำรวจภูธรเขตที่ ๑ จังหวัดนครสวรรค์	ปลัดตำรวจอำเภอ (สัตวแพทย์)	ทั่วไป	1833	อว	1	ปลัดตำรวจอำเภอ		
	สำนักงานปลัดตำรวจจังหวัดนนทบุรี								
95	สำนักงานปลัดตำรวจอำเภอบางใหญ่ จังหวัดนนทบุรี	ปลัดตำรวจอำเภอ (สัตวแพทย์)	ทั่วไป	1760	อว	1	ปลัดตำรวจอำเภอ		
	สำนักงานปลัดตำรวจจังหวัดนราธิวาส								
96	สำนักงานปลัดตำรวจอำเภอบาเจาะ จังหวัดนราธิวาส	ปลัดตำรวจอำเภอ (สัตวแพทย์)	ทั่วไป	4762	อว	1	ปลัดตำรวจอำเภอ		
	สำนักงานปลัดตำรวจจังหวัดน่าน								
97	สำนักงานปลัดตำรวจอำเภอเฉลิมพระเกียรติ จังหวัดน่าน	ปลัดตำรวจอำเภอ (สัตวแพทย์)	ทั่วไป	2040	อว	1	ปลัดตำรวจอำเภอ		
	สำนักงานปลัดตำรวจจังหวัดบุรีรัมย์								
98	สำนักงานปลัดตำรวจอำเภอโนนสุวรรณ จังหวัดบุรีรัมย์	ปลัดตำรวจอำเภอ (สัตวแพทย์)	ทั่วไป	2941	อว	-	ปลัดตำรวจอำเภอ		
	สำนักงานปลัดตำรวจจังหวัดปทุมธานี								
99	กลุ่มยุทธศาสตร์และสารสนเทศการปลัดตำรวจ	หัวหน้ากลุ่ม (สัตวแพทย์)	ทั่วไป	2472	อว	1	หัวหน้ากลุ่ม		
	สำนักงานปลัดตำรวจจังหวัดปัตตานี								
100	สำนักงานปลัดตำรวจอำเภอโคกโพธิ์ จังหวัดปัตตานี	ปลัดตำรวจอำเภอ (เจ้าพนักงานสัตวบาล)	ทั่วไป	4708	อว	-	ปลัดตำรวจอำเภอ		
101	สำนักงานปลัดตำรวจอำเภอไม้แก่น จังหวัดปัตตานี	ปลัดตำรวจอำเภอ (สัตวแพทย์)	ทั่วไป	4625	อว	-	ปลัดตำรวจอำเภอ		
102	สำนักงานปลัดตำรวจอำเภอยะรัง จังหวัดปัตตานี	ปลัดตำรวจอำเภอ (สัตวแพทย์)	ทั่วไป	2270	อว	-	ปลัดตำรวจอำเภอ		
	สำนักงานปลัดตำรวจจังหวัดพระนครศรีอยุธยา								
103	สำนักงานปลัดตำรวจอำเภอพระนครศรีอยุธยา จังหวัดพระนครศรีอยุธยา	ปลัดตำรวจอำเภอ (สัตวแพทย์)	ทั่วไป	2307	อว	1	ปลัดตำรวจอำเภอ		
104	สำนักงานปลัดตำรวจอำเภอบางปะอิน จังหวัดพระนครศรีอยุธยา	ปลัดตำรวจอำเภอ (เจ้าพนักงานสัตวบาล)	ทั่วไป	1693	อว	2	ปลัดตำรวจอำเภอ		
	สำนักงานปลัดตำรวจจังหวัดพะเยา								
105	สำนักงานปลัดตำรวจอำเภอเชียงคำ จังหวัดพะเยา	ปลัดตำรวจอำเภอ (สัตวแพทย์)	ทั่วไป	3908	อว	1	ปลัดตำรวจอำเภอ		
106	สำนักงานปลัดตำรวจอำเภอปง จังหวัดพะเยา	ปลัดตำรวจอำเภอ (เจ้าพนักงานสัตวบาล)	ทั่วไป	3910	อว	2	ปลัดตำรวจอำเภอ		
	สำนักงานปลัดตำรวจจังหวัดพิจิตร								
107	สำนักงานปลัดตำรวจอำเภอบางมูลนาก จังหวัดพิจิตร	ปลัดตำรวจอำเภอ (สัตวแพทย์)	ทั่วไป	2058	อว	1	ปลัดตำรวจอำเภอ		
	สำนักงานปลัดตำรวจจังหวัดเพชรบูรณ์								
108	สำนักงานปลัดตำรวจอำเภอหล่มสัก จังหวัดเพชรบูรณ์	ปลัดตำรวจอำเภอ (สัตวแพทย์)	ทั่วไป	4129	อว	1	ปลัดตำรวจอำเภอ		
109	สำนักงานปลัดตำรวจอำเภอหนองไผ่ จังหวัดเพชรบูรณ์	ปลัดตำรวจอำเภอ (สัตวแพทย์)	ทั่วไป	4133	อว	2	ปลัดตำรวจอำเภอ		
	สำนักงานปลัดตำรวจจังหวัดแพร่								
110	สำนักงานปลัดตำรวจอำเภอเมืองแพร่ จังหวัดแพร่	ปลัดตำรวจอำเภอ (สัตวแพทย์)	ทั่วไป	3974	อว	1	ปลัดตำรวจอำเภอ		

ที่	หน่วยงาน	ตำแหน่ง	ประเภท	เลขที่ ตำแหน่ง	กรอบระดับ ตำแหน่ง	เหตุผลความจำเป็นในการขอรับการจัดสรรคืนด้วยตำแหน่ง			หมายเหตุ
						ลำดับ ความสำคัญ	ปฏิบัติงานใน ฐานะ	ประเด็นโครงการ หรืองานอื่นๆ ที่สำคัญ	
	<b>สำนักงานปศุสัตว์จังหวัดมหาสารคาม</b>								
111	สำนักงานปศุสัตว์อำเภอเมืองมหาสารคาม จังหวัดมหาสารคาม	ปศุสัตว์อำเภอ (สัตวแพทย์)	ทั่วไป	3629	อว	-	ปศุสัตว์อำเภอ		
	<b>สำนักงานปศุสัตว์จังหวัดยโสธร</b>								
112	สำนักงานปศุสัตว์อำเภอคำเขื่อนแก้ว จังหวัดยโสธร	ปศุสัตว์อำเภอ (สัตวแพทย์)	ทั่วไป	3224	อว	1	ปศุสัตว์อำเภอ		
	<b>สำนักงานปศุสัตว์จังหวัดยะลา</b>								
113	สำนักงานปศุสัตว์อำเภอกรงปินัง จังหวัดยะลา	ปศุสัตว์อำเภอ (สัตวแพทย์)	ทั่วไป	3230	อว	1	ปศุสัตว์อำเภอ		
	<b>สำนักงานปศุสัตว์จังหวัดร้อยเอ็ด</b>								
114	สำนักงานปศุสัตว์อำเภอหนองพอก จังหวัดร้อยเอ็ด	ปศุสัตว์อำเภอ (สัตวแพทย์)	ทั่วไป	2824	อว	-	ปศุสัตว์อำเภอ		
	<b>สำนักงานปศุสัตว์จังหวัดระนอง</b>								
115	สำนักงานปศุสัตว์อำเภอกระบุรี จังหวัดระนอง	ปศุสัตว์อำเภอ (สัตวแพทย์)	ทั่วไป	4546	อว	1	ปศุสัตว์อำเภอ		
	<b>สำนักงานปศุสัตว์จังหวัดตราขบุรี</b>								
116	สำนักงานปศุสัตว์อำเภอวัดเพลง จังหวัดตราขบุรี	ปศุสัตว์อำเภอ (สัตวแพทย์)	ทั่วไป	1897	อว	2	ปศุสัตว์อำเภอ		
	<b>สำนักงานปศุสัตว์จังหวัดลำปาง</b>								
117	สำนักงานปศุสัตว์อำเภอแม่อุริก จังหวัดลำปาง	สัตวแพทย์	ทั่วไป	3836	ปง/ชง	1	ผู้ปฏิบัติงาน	การควบคุมการเคลื่อนย้ายสัตว์และซากสัตว์อย่างเข้มงวดเนื่องจากมีพื้นที่รอยต่อระหว่างลำปางและตาก	ขอเปลี่ยนเป็น นายสัตวแพทย์
	<b>สำนักงานปศุสัตว์จังหวัดเลย</b>								
118	กลุ่มส่งเสริมและพัฒนาการปศุสัตว์	นักวิชาการสัตวบาล	วิชาการ	2514	ปก/ชก/ชพ	1	หัวหน้า		
119	สำนักงานปศุสัตว์อำเภอทาลิ่ง จังหวัดเลย	เจ้าพนักงานสัตวบาล	ทั่วไป	2806	ปง/ชง	2	ผู้ปฏิบัติงาน		
120	สำนักงานปศุสัตว์อำเภอภูหลวง จังหวัดเลย	สัตวแพทย์	ทั่วไป	3404	ปง/ชง	3	ผู้ปฏิบัติงาน		
	<b>สำนักงานปศุสัตว์จังหวัดศรีสะเกษ</b>								



ที่	หน่วยงาน	ตำแหน่ง	ประเภท	เลขที่ ตำแหน่ง	กรอบระดับ ตำแหน่ง	เหตุผลความจำเป็นในการขอรับการจัดสรรคืนด้วยตำแหน่ง			หมายเหตุ
						ลำดับ ความสำคัญ	ปฏิบัติงานใน ฐานะ	ประเด็นโครงการ หรืองานอื่นๆ ที่สำคัญ	
121	สำนักงานปลัดตำรวจภูธรภาค ๖ จังหวัดศรีสะเกษ	ปลัดตำรวจ (สัตวแพทย์)	ทั่วไป	3057	อว	1	ปลัดตำรวจ	โครงการผลิตสัตวแพทย์ระดับปริญญาโทสัตวแพทย์, โครงการสำรวจแหล่งรังโรคฉี่หนูในพื้นที่เสี่ยงพื้นที่พบโรคสูง, โครงการสร้างเครือข่ายเฝ้าระวังโรคสัตว์และคน(DGHP), โครงการตามพระราชดำริ โครงการหมู่บ้านทัพบกสยาม07, MOUกับวิทยาลัยเกษตรและเทคโนโลยีศรีสะเกษ เป็นศูนย์ฝึกนักศึกษา โดยปลัดตำรวจภูธรเป็นพี่เลี้ยงและนายสัตวแพทย์เป็นอาจารย์พิเศษ, MOUกับหน่วยทหารพัฒนาการเคลื่อนที่53 ความร่วมมือทางวิชาการในการส่งเสริมการเลี้ยง	
	สำนักงานปลัดตำรวจภูธรภาค ๖								
122	สำนักงานปลัดตำรวจภูธรภาค ๖ จังหวัดสกลนคร	ปลัดตำรวจ (เจ้าพนักงานสัตวบาล)	ทั่วไป	3430	อว	-	ปลัดตำรวจ		
	สำนักงานปลัดตำรวจภูธรภาค ๖								
123	กลุ่มพัฒนาคุณภาพสินค้าปลัด	นายสัตวแพทย์	วิชาการ	4595	ปก/ชก/ชพ	1	หัวหน้ากลุ่ม		
	สำนักงานปลัดตำรวจภูธรภาค ๖								
124	กลุ่มยุทธศาสตร์และสารสนเทศการปลัด	หัวหน้ากลุ่ม (สัตวแพทย์)	ทั่วไป	2537	อว	1	หัวหน้ากลุ่ม		
	สำนักงานปลัดตำรวจภูธรภาค ๖								
125	สำนักงานปลัดตำรวจภูธรภาค ๖ จังหวัดสมุทรสงคราม	ปลัดตำรวจ (สัตวแพทย์)	ทั่วไป	3010	อว	1	ปลัดตำรวจ		
	สำนักงานปลัดตำรวจภูธรภาค ๖								
126	กลุ่มพัฒนาสุขภาพสัตว์	นายสัตวแพทย์	วิชาการ	4426	ปก/ชก/ชพ	-	ผู้ปฏิบัติงาน		
	สำนักงานปลัดตำรวจภูธรภาค ๖								
127	สำนักงานปลัดตำรวจภูธรภาค ๖ จังหวัดสิงห์บุรี	ปลัดตำรวจ (สัตวแพทย์)	ทั่วไป	2407	อว	1	ปลัดตำรวจ		
	สำนักงานปลัดตำรวจภูธรภาค ๖								
128	สำนักงานปลัดตำรวจภูธรภาค ๖ จังหวัดสุโขทัย	ปลัดตำรวจ (สัตวแพทย์)	ทั่วไป	4023	อว	1	ปลัดตำรวจ		
129	ฝ่ายบริหารทั่วไป	เจ้าพนักงานธุรการ	ทั่วไป	4010	ปง/ชง	2	ผู้ปฏิบัติงาน		
	สำนักงานปลัดตำรวจภูธรภาค ๖								
130	สำนักงานปลัดตำรวจภูธรภาค ๖ จังหวัด	ปลัดตำรวจ (สัตวแพทย์)	ทั่วไป	4337	อว	-	ปลัดตำรวจ		
131	สำนักงานปลัดตำรวจภูธรภาค ๖ จังหวัดสุพรรณบุรี	ปลัดตำรวจ (สัตวแพทย์)	ทั่วไป	4336	อว	-	ปลัดตำรวจ		
	สำนักงานปลัดตำรวจภูธรภาค ๖								
132	สำนักงานปลัดตำรวจภูธรภาค ๖ จังหวัดสุราษฎร์ธานี	ปลัดตำรวจ (สัตวแพทย์)	ทั่วไป	2175	อว	1	ปลัดตำรวจ		

ที่	หน่วยงาน	ตำแหน่ง	ประเภท	เลขที่ ตำแหน่ง	กรอบระดับ ตำแหน่ง	เหตุผลความจำเป็นในการขอรับการจัดสรรคืนด้วยตำแหน่ง			หมายเหตุ
						ลำดับ ความสำคัญ	ปฏิบัติงานใน ฐานะ	ประเด็นโครงการ หรืองานอื่นๆ ที่สำคัญ	
	<b>สำนักงานปศุสัตว์จังหวัดสุรินทร์</b>								
133	สำนักงานปศุสัตว์อำเภอลำดวน จังหวัดสุรินทร์	ปศุสัตว์อำเภอ (สัตวแพทย์)	ทั่วไป	2042	อว	1	ปศุสัตว์อำเภอ		
134	สำนักงานปศุสัตว์อำเภอสำโรงทาบ จังหวัดสุรินทร์	ปศุสัตว์อำเภอ (นักวิชาการสัตวบาล)	วิชาการ	3004	ชก	2	ปศุสัตว์อำเภอ		
135	สำนักงานปศุสัตว์อำเภอศรีณรงค์ จังหวัดสุรินทร์	ปศุสัตว์อำเภอ (เจ้าพนักงานสัตวบาล)	ทั่วไป	3005	อว	3	ปศุสัตว์อำเภอ		
136	ฝ่ายบริหารทั่วไป	เจ้าพนักงานธุรการ	ทั่วไป	2982	ปง/ชง	4	ผู้ปฏิบัติงาน		
137	สำนักงานปศุสัตว์อำเภอเมืองสุรินทร์ จังหวัดสุรินทร์	เจ้าพนักงานสัตวบาล	ทั่วไป	2995	ปง/ชง	5	ผู้ปฏิบัติงาน		
	<b>สำนักงานปศุสัตว์จังหวัดหนองคาย</b>								
138	สำนักงานปศุสัตว์อำเภอเมืองหนองคาย จังหวัดหนองคาย	ปศุสัตว์อำเภอ (สัตวแพทย์)	ทั่วไป	3353	อว	1	ปศุสัตว์อำเภอ		
	<b>สำนักงานปศุสัตว์จังหวัดอำนาจเจริญ</b>								
139	สำนักงานปศุสัตว์อำเภอพนา จังหวัดอำนาจเจริญ	ปศุสัตว์อำเภอ (สัตวแพทย์)	ทั่วไป	3197	อว	1	ปศุสัตว์อำเภอ		
	<b>สำนักงานปศุสัตว์จังหวัดอุดรธานี</b>								
140	สำนักงานปศุสัตว์อำเภอโนนสะอาด จังหวัด	ปศุสัตว์อำเภอ (สัตวแพทย์)	ทั่วไป	3274	อว	1	ปศุสัตว์อำเภอ		
141	สำนักงานปศุสัตว์อำเภอน้ำโสม จังหวัดอุดรธานี	ปศุสัตว์อำเภอ (สัตวแพทย์)	ทั่วไป	1881	อว	2	ปศุสัตว์อำเภอ		
	<b>สำนักงานปศุสัตว์จังหวัดอุบลราชธานี</b>								
142	สำนักงานปศุสัตว์อำเภอพิบูลมังสาหาร จังหวัดอุบลราชธานี	ปศุสัตว์อำเภอ (สัตวแพทย์)	ทั่วไป	3126	อว	1	ปศุสัตว์อำเภอ		

ตารางที่ 3 การวิเคราะห์การทดแทนอัตราว่างจากผลการเกษียณของข้าราชการ เมื่อสิ้นปีงบประมาณ พ.ศ. 2562 ด้วยการจ้างงานรูปแบบอื่น (พนักงานราชการ)

ที่	หน่วยงาน	ตำแหน่ง	ประเภท	เลขที่ ตำแหน่ง	กรอบ ระดับ	ลำดับการ ทดแทน	การทดแทนด้วยการจ้างงานรูปแบบอื่น			หมายเหตุ
							รูปแบบการจ้างงาน	ชื่อตำแหน่ง	กลุ่มงาน	
	<b>กองแผนงาน</b>									
1	กลุ่มพัฒนาวิชาการ	นักวิเคราะห์นโยบายและแผน	วิชาการ	537	ปก/ชก	1	พนักงานราชการ	นักวิเคราะห์นโยบายและแผน	บริหารทั่วไป	
	<b>กองส่งเสริมและพัฒนาการปศุสัตว์</b>									
2	กลุ่มวิจัยและพัฒนาการถ่ายทอดเทคโนโลยี	นักทรัพยากรบุคคล	วิชาการ	1572	ชพ	-				ไม่ระบุ
	<b>กองผลิตภัณฑ์ปศุสัตว์</b>									
3	ศูนย์วิจัยและพัฒนาผลิตภัณฑ์ปศุสัตว์มหาสารคาม (ศูนย์วิจัยและพัฒนาการปศุสัตว์ที่ 4)	เจ้าพนักงานธุรการ	ทั่วไป	1952	ปง/ชง	1	พนักงานราชการ	เจ้าพนักงานธุรการ	บริหารทั่วไป	
	<b>สถาบันสุขภาพสัตว์แห่งชาติ</b>									
4	ศูนย์อ้างอิงโรคปากและเท้าเปื่อยภูมิภาคเอเชีย ตะวันออกเฉียงใต้	นายช่างเทคนิค	ทั่วไป	871	ปง/ชง	1	พนักงานราชการ	นายช่างเทคนิค	เทคนิคทั่วไป	
	<b>สำนักควบคุม ป้องกัน และบำบัดโรคสัตว์</b>									
5	กลุ่มระบาศาวิทยาทางสัตวแพทย์	นายสัตวแพทย์	วิชาการ	922	ปก/ชก/ชพ	-				ไม่ระบุ
	<b>สำนักเทคโนโลยีชีวภัณฑ์สัตว์</b>									
6	กลุ่มช่างซ่อมบำรุง	นายช่างเทคนิค	ทั่วไป	1220	ปง/ชง	-				ไม่ระบุ
7	กลุ่มช่างซ่อมบำรุง	นายช่างเทคนิค	ทั่วไป	1221	ปง/ชง	-				ไม่ระบุ
	<b>สำนักเทคโนโลยีชีวภาพการผลิตปศุสัตว์</b>									
8	ฝ่ายบริหารทั่วไป	นักจัดการงานทั่วไป	วิชาการ	1299	ปก/ชก	1	พนักงานราชการ	นักจัดการงานทั่วไป	บริหารทั่วไป	
9	ศูนย์วิจัยการผสมเทียมและเทคโนโลยีชีวภาพสระบุรี	นักวิชาการสัตวบาล	วิชาการ	1354	ปก/ชก/ชพ	2	พนักงานราชการ	นักวิชาการสัตวบาล	บริหารทั่วไป	
	<b>สำนักพัฒนาพันธุ์สัตว์</b>									
10	ศูนย์วิจัยและบำรุงพันธุ์สัตว์ชัยภูมิ	นายช่างเครื่องกล	ทั่วไป	299	ปง/ชง	1	พนักงานราชการ	นายช่างเครื่องกล	เทคนิคทั่วไป	
11	ศูนย์วิจัยและบำรุงพันธุ์สัตว์ตาก	นักวิชาการสัตวบาล	วิชาการ	420	ปก/ชก/ชพ	2	พนักงานราชการ	นักวิชาการสัตวบาล	บริหารทั่วไป	
12	ศูนย์วิจัยและบำรุงพันธุ์สัตว์พิษณุโลก	นักวิชาการสัตวบาล	วิชาการ	455	ปก/ชก/ชพ	3	พนักงานราชการ	นักวิชาการสัตวบาล	บริหารทั่วไป	
13	ศูนย์วิจัยและบำรุงพันธุ์สัตว์อุดรธานี	เจ้าพนักงานสัตวบาล	ทั่วไป	2642	ปง/ชง	4	พนักงานราชการ	นักวิชาการสัตวบาล	บริหารทั่วไป	
14	ศูนย์วิจัยและพัฒนาแพะแกะ	นักวิชาการสัตวบาล	วิชาการ	493	ปก/ชก/ชพ	5	พนักงานราชการ	นักวิชาการสัตวบาล	บริหารทั่วไป	

ที่	หน่วยงาน	ตำแหน่ง	ประเภท	เลขที่ ตำแหน่ง	กรอบ ระดับ	ลำดับการ ทดแทน	การทดแทนด้วยการจ้างงานรูปแบบอื่น			หมายเหตุ
							รูปแบบการจ้างงาน	ชื่อตำแหน่ง	กลุ่มงาน	
	<b>สำนักพัฒนาระบบและรับรองมาตรฐานสินค้าปศุสัตว์</b>									
15	กลุ่มตรวจสอบมาตรฐานด้านการปศุสัตว์	สัตวแพทย์	ทั่วไป	1648	อว	1	พนักงานราชการ	นายสัตวแพทย์	วิชาชีพเฉพาะ	
16	กลุ่มควบคุมโรงฆ่าสัตว์ภายในประเทศ	สัตวแพทย์	ทั่วไป	1669	ปง/ชง	2	พนักงานราชการ	นายสัตวแพทย์	วิชาชีพเฉพาะ	
	<b>สำนักพัฒนาอาหารสัตว์</b>									
17	ศูนย์วิจัยและพัฒนาอาหารสัตว์แพร์	นายช่างเครื่องกล	ทั่วไป	692	ปง/ชง	1	พนักงานราชการ	นายช่างเครื่องกล	เทคนิคทั่วไป	
18	ศูนย์วิจัยและพัฒนาอาหารสัตว์นครพนม	เจ้าพนักงานธุรการ	ทั่วไป	676	ปง/ชง	2	พนักงานราชการ	เจ้าพนักงานธุรการ	บริหารทั่วไป	
19	ศูนย์วิจัยและพัฒนาอาหารสัตว์เพชรบุรี	เจ้าพนักงานธุรการ	ทั่วไป	717	ปง/ชง	3	พนักงานราชการ	เจ้าพนักงานธุรการ	บริหารทั่วไป	
	<b>สำนักงานปศุสัตว์เขต 1</b>									
20	ฝ่ายบริหารทั่วไป	เจ้าพนักงานธุรการ	ทั่วไป	1683	ปง/ชง	1	พนักงานราชการ	นักจัดการงานทั่วไป	บริหารทั่วไป	
	<b>สำนักงานปศุสัตว์เขต 4</b>									
21	ศูนย์วิจัยและพัฒนาการสัตวแพทย์ภาคตะวันออกเฉียงเหนือ ตอนบน กลุ่มชั้นสูตรโรคสัตว์	นักวิทยาศาสตร์การแพทย์	วิชาการ	1919	ปก/ชก/ชพ	1	พนักงานราชการ	นักวิทยาศาสตร์การแพทย์	บริหารทั่วไป	
	<b>สำนักงานปศุสัตว์เขต 5</b>									
22	ศูนย์วิจัยและพัฒนาการสัตวแพทย์ภาคเหนือ ตอนบน กลุ่มชั้นสูตรโรคสัตว์	นักวิทยาศาสตร์การแพทย์	วิชาการ	1996	ปก/ชก/ชพ	1	พนักงานราชการ	นักวิทยาศาสตร์การแพทย์	บริหารทั่วไป	
	<b>สำนักงานปศุสัตว์เขต 6</b>									
23	ส่วนส่งเสริมและพัฒนาการปศุสัตว์	นักวิชาการสัตวบาล	วิชาการ	2083	ปก/ชก/ชพ	1	พนักงานราชการ	นักวิชาการสัตวบาล	บริหารทั่วไป	
	<b>สำนักงานปศุสัตว์เขต 7</b>									
24	ฝ่ายบริหารทั่วไป	เจ้าพนักงานการเงินและบัญชี	ทั่วไป	2100	ปง/ชง	1	พนักงานราชการ	เจ้าพนักงานการเงินและบัญชี	บริหารทั่วไป	
25	ส่วนยุทธศาสตร์และสารสนเทศการปศุสัตว์	นักวิเคราะห์นโยบายและแผน	วิชาการ	2147	ชพ	2	พนักงานราชการ	นักวิเคราะห์นโยบายและแผน	บริหารทั่วไป	
	<b>สำนักงานปศุสัตว์เขต 9</b>									
26	ฝ่ายบริหารทั่วไป	เจ้าพนักงานธุรการ	ทั่วไป	2249	ปง/ชง	-				ไม่ระบุ
27	ส่วนยุทธศาสตร์และสารสนเทศการปศุสัตว์	นักวิเคราะห์นโยบายและแผน	วิชาการ	2248	ปก/ชก	-				ไม่ระบุ
	<b>สำนักงานปศุสัตว์จังหวัดขอนแก่น</b>									
28	ฝ่ายบริหารทั่วไป	เจ้าพนักงานการเงินและบัญชี	ทั่วไป	3538	ปง/ชง	-				ไม่ระบุ
29	สำนักงานปศุสัตว์อำเภอสีชมพู จังหวัดขอนแก่น	เจ้าพนักงานสัตวบาล	ทั่วไป	2223	ปง/ชง	-				ไม่ระบุ
30	สำนักงานปศุสัตว์อำเภอภูเวียง จังหวัดขอนแก่น	เจ้าพนักงานสัตวบาล	ทั่วไป	1050	ปง/ชง	-				ไม่ระบุ

ที่	หน่วยงาน	ตำแหน่ง	ประเภท	เลขที่ ตำแหน่ง	กรอบ ระดับ	ลำดับการ ทดแทน	การทดแทนด้วยการจ้างงานรูปแบบอื่น			หมายเหตุ
							รูปแบบการจ้างงาน	ชื่อตำแหน่ง	กลุ่มงาน	
31	กลุ่มพัฒนาคุณภาพสินค้าปศุสัตว์	สัตวแพทย์	ทั่วไป	3544	ปง/ชง	-				ไม่ระบุ
32	สำนักงานปศุสัตว์อำเภอหนองน้ำพอง จังหวัดขอนแก่น	สัตวแพทย์	ทั่วไป	3597	ปง/ชง	-				ไม่ระบุ
	<b>สำนักงานปศุสัตว์จังหวัดฉะเชิงเทรา</b>									
33	สำนักงานปศุสัตว์อำเภอบางคล้า จังหวัดฉะเชิงเทรา	เจ้าพนักงานสัตวบาล	ทั่วไป	1752	ปง/ชง	1	พนักงานราชการ	เจ้าพนักงานสัตวบาล	เทคนิคทั่วไป	
	<b>สำนักงานปศุสัตว์จังหวัดชุมพร</b>									
34	สำนักงานปศุสัตว์อำเภอเมืองชุมพร จังหวัดชุมพร	เจ้าพนักงานสัตวบาล	ทั่วไป	4642	ปง/ชง	1	พนักงานราชการ	นักวิชาการสัตวบาล	บริหารทั่วไป	
	<b>สำนักงานปศุสัตว์จังหวัดตาก</b>									
35	ฝ่ายบริหารทั่วไป	เจ้าพนักงานธุรการ	ทั่วไป	4040	ปง/ชง	1	พนักงานราชการ	นักจัดการงานทั่วไป	บริหารทั่วไป	
	<b>สำนักงานปศุสัตว์จังหวัดนครพนม</b>									
36	กลุ่มยุทธศาสตร์และสารสนเทศการปศุสัตว์	เจ้าพนักงานสัตวบาล	ทั่วไป	4166	ปง/ชง	1				ไม่ระบุ
	<b>สำนักงานปศุสัตว์จังหวัดนครราชสีมา</b>									
37	สำนักงานปศุสัตว์อำเภอกอง จังหวัดนครราชสีมา	เจ้าพนักงานสัตวบาล	ทั่วไป	3289	ปง/ชง	1	พนักงานราชการ	นักวิชาการสัตวบาล	บริหารทั่วไป	
	<b>สำนักงานปศุสัตว์จังหวัดลำปาง</b>									
38	สำนักงานปศุสัตว์อำเภอแม่พริก จังหวัดลำปาง	สัตวแพทย์	ทั่วไป	3836	ปง/ชง	1	พนักงานราชการ	นายสัตวแพทย์	วิชาชีพเฉพาะ	
	<b>สำนักงานปศุสัตว์จังหวัดเลย</b>									
39	สำนักงานปศุสัตว์อำเภอท่าลี่ จังหวัดเลย	เจ้าพนักงานสัตวบาล	ทั่วไป	2806	ปง/ชง	-				ไม่ระบุ
40	สำนักงานปศุสัตว์อำเภอภูหลวง จังหวัดเลย	สัตวแพทย์	ทั่วไป	3404	ปง/ชง	-				ไม่ระบุ
	<b>สำนักงานปศุสัตว์จังหวัดสมุทรสาคร</b>									
41	กลุ่มพัฒนาสุขภาพสัตว์	นายสัตวแพทย์	วิชาการ	4426	ปก/ชก/ชพ	-				ไม่ระบุ
	<b>สำนักงานปศุสัตว์จังหวัดสุโขทัย</b>									
42	ฝ่ายบริหารทั่วไป	เจ้าพนักงานธุรการ	ทั่วไป	4010	ปง/ชง	1	พนักงานราชการ	เจ้าพนักงานธุรการ	บริหารทั่วไป	
	<b>สำนักงานปศุสัตว์จังหวัดสุรินทร์</b>									
43	ฝ่ายบริหารทั่วไป	เจ้าพนักงานธุรการ	ทั่วไป	2982	ปง/ชง	-				ไม่ระบุ
44	สำนักงานปศุสัตว์อำเภอเมืองสุรินทร์ จังหวัดสุรินทร์	เจ้าพนักงานสัตวบาล	ทั่วไป	2995	ปง/ชง	-				ไม่ระบุ

ตารางที่ 4 การจัดสรรคืนอัตราว่างจากผลการเกษียณของข้าราชการ เมื่อสิ้นปีงบประมาณ พ.ศ. 2563 ตำแหน่งประเภทบริหารและประเภทอำนวยการ

ที่	ตำแหน่งเลขที่	หน่วยงาน	ชื่อตำแหน่งในการบริหารงาน	ชื่อตำแหน่งในสายงาน	ประเภท	กรอบระดับตำแหน่ง
1	519	กองแผนงาน	ผู้อำนวยการกอง	ผู้อำนวยการ	อำนวยการ	สูง
2	1872	สำนักงานปศุสัตว์เขต 4	ปศุสัตว์เขต	ผู้อำนวยการ	อำนวยการ	สูง
3	1953	สำนักงานปศุสัตว์เขต 5	ปศุสัตว์เขต	ผู้อำนวยการ	อำนวยการ	สูง
4	2164	สำนักงานปศุสัตว์เขต 8	ปศุสัตว์เขต	ผู้อำนวยการ	อำนวยการ	สูง
5	4287	สำนักงานปศุสัตว์จังหวัด กาญจนบุรี	ปศุสัตว์จังหวัด	ผู้อำนวยการเฉพาะด้าน (นายสัตวแพทย์/ปฏิบัติงานสัตวแพทย์/วิชาการสัตว บาล/ปฏิบัติงานสัตวบาล)	อำนวยการ	สูง
6	2682	สำนักงานปศุสัตว์จังหวัดจันทบุรี	ปศุสัตว์จังหวัด	ผู้อำนวยการเฉพาะด้าน (นายสัตวแพทย์/ปฏิบัติงานสัตวแพทย์/วิชาการสัตว บาล/ปฏิบัติงานสัตวบาล)	อำนวยการ	สูง
7	2377	สำนักงานปศุสัตว์จังหวัดชัยนาท	ปศุสัตว์จังหวัด	ผู้อำนวยการเฉพาะด้าน (นายสัตวแพทย์/ปฏิบัติงานสัตวแพทย์/วิชาการสัตว บาล/ปฏิบัติงานสัตวบาล)	อำนวยการ	สูง
8	4221	สำนักงานปศุสัตว์จังหวัดนครปฐม	ปศุสัตว์จังหวัด	ผู้อำนวยการเฉพาะด้าน (นายสัตวแพทย์/ปฏิบัติงานสัตวแพทย์/วิชาการสัตว บาล/ปฏิบัติงานสัตวบาล)	อำนวยการ	สูง
9	4747	สำนักงานปศุสัตว์จังหวัดนครราชสีมา	ปศุสัตว์จังหวัด	ผู้อำนวยการเฉพาะด้าน (นายสัตวแพทย์/ปฏิบัติงานสัตวแพทย์/วิชาการสัตว บาล/ปฏิบัติงานสัตวบาล)	อำนวยการ	สูง
10	4115	สำนักงานปศุสัตว์จังหวัด เพชรบูรณ์	ปศุสัตว์จังหวัด	ผู้อำนวยการเฉพาะด้าน (นายสัตวแพทย์/ปฏิบัติงานสัตวแพทย์/วิชาการสัตว บาล/ปฏิบัติงานสัตวบาล)	อำนวยการ	สูง
11	3706	สำนักงานปศุสัตว์จังหวัด มุกดาหาร	ปศุสัตว์จังหวัด	ผู้อำนวยการเฉพาะด้าน (นายสัตวแพทย์/ปฏิบัติงานสัตวแพทย์/วิชาการสัตว บาล/ปฏิบัติงานสัตวบาล)	อำนวยการ	สูง
12	4179	สำนักงานปศุสัตว์จังหวัดอุทัยธานี	ปศุสัตว์จังหวัด	ผู้อำนวยการเฉพาะด้าน (นายสัตวแพทย์/ปฏิบัติงานสัตวแพทย์/วิชาการสัตว บาล/ปฏิบัติงานสัตวบาล)	อำนวยการ	สูง

ตารางที่ 5 การวิเคราะห์เพื่อการขอรับจัดสรรคืนอัตราว่างจากผลการเกษียณของข้าราชการ เมื่อสิ้นปีงบประมาณ พ.ศ. 2563 ตำแหน่งประเภทวิชาการและประเภททั่วไป

ที่	หน่วยงาน	ตำแหน่ง	ประเภท	เลขที่ตำแหน่ง	กรอบระดับตำแหน่ง	เหตุผลความจำเป็นในการขอรับการจัดสรรคืนด้วยตำแหน่ง			หมายเหตุ
						ลำดับความสำคัญ	ปฏิบัติงานในฐานะ	ประเด็นโครงการ หรืองานอื่นๆ ที่สำคัญ	
	<b>กองความร่วมมือด้านการปศุสัตว์ระหว่างประเทศ</b>								
1	กลุ่มยุทธศาสตร์และพัฒนาระบบงานปศุสัตว์ระหว่างประเทศ	นายสัตวแพทย์	วิชาการ	1601	ชพ	1	หัวหน้ากลุ่ม		
	<b>กองส่งเสริมและพัฒนากิจการปศุสัตว์</b>								
2	กองส่งเสริมและพัฒนากิจการปศุสัตว์	ผู้เชี่ยวชาญด้านส่งเสริมและพัฒนาสัตว์เล็ก (นักวิชาการสัตวบาล)	วิชาการ	1528	ชช	-	ผู้เชี่ยวชาญ		
3	กลุ่มวิจัยเศรษฐกิจกิจการปศุสัตว์	เศรษฐกร	วิชาการ	1549	ชพ	1	หัวหน้ากลุ่ม	เลขานุการบอร์ดขับเคลื่อนรายชนิดสัตว์ทุกชนิดของกรมปศุสัตว์	
4	กลุ่มวิจัยและพัฒนาระบบฟาร์มปศุสัตว์	นักวิชาการสัตวบาล	วิชาการ	1532	ปก/ชก/ชพ	2	ผู้ปฏิบัติงาน	การจัดทำยุทธศาสตร์รายชนิดสัตว์ (โคนม) วางกรอบแนวทางและทิศทางการส่งเสริมการเลี้ยงโคนม เป็นคณะกรรมการโคนมและผลิตภัณฑ์นม ตาม พรบ.โคนมและผลิตภัณฑ์นม พ.ศ. 2551	
	<b>กองสารวัตรและกักกัน</b>								
5	ด่านกักกันสัตว์บุรีรัมย์	หัวหน้าด่าน	ทั่วไป	994	อว	-	หัวหน้าด่าน		
6	ด่านกักกันสัตว์มหาสารคาม	หัวหน้าด่าน	ทั่วไป	1048	อว	-	หัวหน้าด่าน		
	<b>สำนักกฎหมาย</b>								
7	ฝ่ายบริหารทั่วไป	เจ้าพนักงานธุรการ	ทั่วไป	180	อว	1	หัวหน้าฝ่าย		
	<b>สำนักตรวจสอบคุณภาพสินค้าปศุสัตว์</b>								
8	สำนักตรวจสอบคุณภาพสินค้าปศุสัตว์	ผู้เชี่ยวชาญด้านการวิเคราะห์คุณภาพสินค้าปศุสัตว์ (นักวิทยาศาสตร์)	วิชาการ	1167	ชช	1	ผู้เชี่ยวชาญ		
	<b>สำนักเทคโนโลยีชีวภัณฑ์สัตว์</b>								
9	กลุ่มผลิตชีวภัณฑ์	นายสัตวแพทย์	วิชาการ	1247	ปก/ชก/ชพ	1	ผู้ปฏิบัติงาน		
10	กลุ่มบริหารชีวภัณฑ์	เจ้าพนักงานธุรการ	ทั่วไป	1225	ปง/ชง	2	ผู้ปฏิบัติงาน		

ที่	หน่วยงาน	ตำแหน่ง	ประเภท	เลขที่ ตำแหน่ง	กรอบ ระดับ ตำแหน่ง	เหตุผลความจำเป็นในการขอรับการจัดสรรคืนด้วยตำแหน่ง			หมายเหตุ
						ลำดับ ความสำคัญ	ปฏิบัติงานใน ฐานะ	ประเด็นโครงการ หรืองานอื่นๆ ที่สำคัญ	
	สำนักเทคโนโลยีชีวภาพการผลิตปศุสัตว์								
11	สำนักเทคโนโลยีชีวภาพการผลิตปศุสัตว์	ผู้เชี่ยวชาญด้านคุณภาพน้ำเชื้อพ่อพันธุ์ผสมเทียม (นายสัตวแพทย์)	วิชาการ	1309	ชช	1	ผู้เชี่ยวชาญ		
12	กลุ่มพัฒนาระบบข้อมูลและเครือข่ายชีวภาพการผลิตปศุสัตว์	นายสัตวแพทย์	วิชาการ	1332	ชพ	2	หัวหน้ากลุ่ม	ระบบฐานข้อมูลขนาดใหญ่ (Big data)	
13	ศูนย์วิจัยเทคโนโลยีชีวภาพการย้ายฝากตัวอ่อนและเซลล์สืบพันธุ์สัตว์	นักวิทยาศาสตร์	วิชาการ	1341	ปก/ชก/ชพ	3	ผู้ปฏิบัติงาน	โครงการผลิตพ่อพันธุ์โคนมทรอปิคอลไฮลสไตน์ โครงการโคบาลบูรพา โครงการบริหารจัดการพื้นที่เกษตรกรรม (Zoning by Agri-Map) โครงการธนาคารโค-กระบือ โครงการโคเนื้อสร้างอาชีพผลิตน้ำเชื้อแช่แข็งแพะเพื่อสนับสนุนโครงการไทยนิยม	
14	ศูนย์วิจัยการผสมเทียมและเทคโนโลยีชีวภาพราชบุรี	เจ้าพนักงานสัตวบาล	ทั่วไป	4355	ปง/ชง	4	ผู้ปฏิบัติงาน	พระโองานพระราชพิธีพืชมงคลจรดพระนังคัลแรกนาขวัญ โครงการผลิตพ่อพันธุ์โคนม ทรอปิคอลไฮลสไตน์ โครงการธนาคารโค-กระบือ โครงการไทยนิยมยั่งยืน โครงการบริหารจัดการพื้นที่เกษตรกรรม โครงการโคเนื้อสร้างอาชีพ โครงการผลิตลูกพระโคด้วยเทคโนโลยีชีวภาพ	
15	ศูนย์วิจัยการผสมเทียมและเทคโนโลยีชีวภาพสุราษฎร์ธานี	เจ้าพนักงานสัตวบาล	ทั่วไป	2971	ปง/ชง	5	ผู้ปฏิบัติงาน	โครงการผลิตพ่อพันธุ์โคนมทรอปิคอลไฮลสไตน์ โครงการโคเนื้อศรีวิชัย โครงการบริหารจัดการพื้นที่เกษตรกรรม (Zoning by Agri-Map)โครงการธนาคารโค-กระบือ โครงการโคเนื้อสร้างอาชีพ โครงการพัฒนาแพะเนื้อพันธุ์แดงสุราษฎร์ โครงการไทยนิยมยั่งยืน	
	สำนักพัฒนาพันธุ์สัตว์								
16	สำนักพัฒนาพันธุ์สัตว์	ผู้เชี่ยวชาญด้านพัฒนาพันธุ์โคนม (นักวิชาการสัตวบาล)	วิชาการ	204	ชช	1	ผู้เชี่ยวชาญ		
17	สำนักพัฒนาพันธุ์สัตว์	ผู้เชี่ยวชาญด้านพัฒนาพันธุ์กระบือ (นักวิชาการสัตวบาล)	วิชาการ	214	ชช	2	ผู้เชี่ยวชาญ		
18	ศูนย์วิจัยและบำรุงพันธุ์สัตว์ศรีสะเกษ	ผู้อำนวยการศูนย์ (นักวิชาการสัตว)	วิชาการ	341	ชพ	3	ผู้อำนวยการศูนย์		



ที่	หน่วยงาน	ตำแหน่ง	ประเภท	เลขที่ ตำแหน่ง	กรอบ ระดับ ตำแหน่ง	เหตุผลความจำเป็นในการขอรับการจัดสรรคืนด้วยตำแหน่ง			หมายเหตุ
						ลำดับ ความสำคัญ	ปฏิบัติงานใน ฐานะ	ประเด็นโครงการ หรืองานอื่นๆ ที่สำคัญ	
19	ศูนย์วิจัยและบำรุงพันธุ์สัตว์พะเยา	ผู้อำนวยการศูนย์ (นักวิชาการสัตว	วิชาการ	408	ชพ	4	ผู้อำนวยการศูนย์		
20	ศูนย์วิจัยและบำรุงพันธุ์สัตว์ตรัง	ผู้อำนวยการศูนย์ (นักวิชาการสัตว	วิชาการ	502	ชพ	5	ผู้อำนวยการศูนย์		
21	กลุ่มวิจัยและพัฒนาสัตว์ปีก	นักวิชาการสัตวบาล	วิชาการ	224	ชพ	6	ผู้อำนวยการศูนย์		
22	ศูนย์วิจัยและบำรุงพันธุ์สัตว์ทับทวน	นายช่างเครื่องกล	ทั่วไป	239	ปง/ชง	7	ผู้ปฏิบัติงาน		
23	ศูนย์วิจัยและบำรุงพันธุ์สัตว์สุราษฎร์ธานี	นายช่างเครื่องกล	ทั่วไป	472	ปง/ชง	8	ผู้ปฏิบัติงาน		
24	ศูนย์วิจัยและบำรุงพันธุ์สัตว์แพร่	นักวิชาการสัตวบาล	วิชาการ	432	ปก/ชก/ชพ	9	ผู้ปฏิบัติงาน		
25	ศูนย์วิจัยและพัฒนาสุกร	นักวิชาการสัตวบาล	วิชาการ	311	ปก/ชก/ชพ	10	ผู้ปฏิบัติงาน		
26	ศูนย์วิจัยและบำรุงพันธุ์สัตว์จันทบุรี	เจ้าพนักงานสัตวบาล	ทั่วไป	269	อว	11	ผู้ปฏิบัติงาน		
27	ศูนย์วิจัยและบำรุงพันธุ์สัตว์อุบลราชธานี	เจ้าพนักงานสัตวบาล	ทั่วไป	384	อว	12	ผู้ปฏิบัติงาน		
28	ศูนย์วิจัยและพัฒนาสุกร	เจ้าพนักงานธุรการ	ทั่วไป	316	ปง/ชง	13	ผู้ปฏิบัติงาน		
29	ศูนย์วิจัยและบำรุงพันธุ์สัตว์ทับทวน	เจ้าพนักงานธุรการ	ทั่วไป	242	ปง/ชง	14	ผู้ปฏิบัติงาน		
<b>สำนักพัฒนาระบบและรับรองมาตรฐานสินค้าปศุสัตว์</b>									
30	กลุ่มควบคุมโรงฆ่าสัตว์ภายในประเทศ	สัตวแพทย์	ทั่วไป	1671	ปง/ชง	1	ผู้ปฏิบัติงาน		
<b>สำนักพัฒนาอาหารสัตว์</b>									
31	กลุ่มวิจัยและพัฒนาเทคโนโลยีเมล็ดพันธุ์พืชอาหารสัตว์	นักวิทยาศาสตร์	วิชาการ	551	ชพ	1	หัวหน้ากลุ่ม		
32	ศูนย์วิจัยและพัฒนาอาหารสัตว์มุกดาหาร	ผู้อำนวยการศูนย์ (เจ้าพนักงานสัตวบาล)	ทั่วไป	623	อว	2	ผู้อำนวยการศูนย์		
33	ศูนย์วิจัยและพัฒนามาตรฐานอาหารสัตว์เคี้ยวเอื้อง	นักวิชาการสัตวบาล	วิชาการ	630	ปก/ชก/ชพ	3	ผู้ปฏิบัติงาน		
34	ศูนย์วิจัยและพัฒนาอาหารสัตว์นครศรีธรรมราช (ศูนย์วิจัยและพัฒนาการ	เจ้าพนักงานสัตวบาล	ทั่วไป	2025	ปง/ชง	4	ผู้ปฏิบัติงาน		
35	ศูนย์วิจัยและพัฒนาอาหารสัตว์	นายช่างเครื่องกล	ทั่วไป	612	ปง/ชง	5	ผู้ปฏิบัติงาน		
36	ศูนย์วิจัยและพัฒนาอาหารสัตว์เพชรบุรี	เจ้าพนักงานวิทยาศาสตร์	ทั่วไป	746	ปง/ชง	6	ผู้ปฏิบัติงาน		ขอเปลี่ยนเป็นนักวิทยาศาสตร์
37	ศูนย์วิจัยและพัฒนาอาหารสัตว์สระแก้ว	เจ้าพนักงานธุรการ	ทั่วไป	598	ปง/ชง	7	ผู้ปฏิบัติงาน		

ที่	หน่วยงาน	ตำแหน่ง	ประเภท	เลขที่ ตำแหน่ง	กรอบ ระดับ ตำแหน่ง	เหตุผลความจำเป็นในการขอรับการจัดสรรคืนด้วยตำแหน่ง			หมายเหตุ
						ลำดับ ความสำคัญ	ปฏิบัติงานใน ฐานะ	ประเด็นโครงการ หรืองานอื่นๆ ที่สำคัญ	
38	ศูนย์วิจัยและพัฒนาอาหารสัตว์ อำนาจเจริญ (ศูนย์วิจัยและพัฒนาการปศุ สัตว์ที่ 3)	เจ้าพนักงานธุรการ	ทั่วไป	1871	ปง/ชง	7	ผู้ปฏิบัติงาน		
	สำนักงานปศุสัตว์เขต 1								
39	ส่วนมาตรฐานการปศุสัตว์	นายสัตวแพทย์	วิชาการ	1699	ชพ	1	หัวหน้ากลุ่ม		
	สำนักงานปศุสัตว์เขต 2								
40	ส่วนยุทธศาสตร์และสารสนเทศการปศุสัตว์	นักวิเคราะห์นโยบายและแผน	วิชาการ	1784	ชพ	1	หัวหน้ากลุ่ม		
	สำนักงานปศุสัตว์เขต 4								
41	ฝ่ายบริหารทั่วไป	เจ้าพนักงานธุรการ	ทั่วไป	1875	ปง/ชง	1	ผู้ปฏิบัติงาน		
	สำนักงานปศุสัตว์เขต 5								
42	ส่วนส่งเสริมและพัฒนาการปศุสัตว์	สัตวแพทย์	ทั่วไป	2011	อว	1	หัวหน้ากลุ่ม	คำสั่งกรมปศุสัตว์ 842/2557 ตามความเห็นชอบของ อ. ก.พ.กรมอนุมัติในหลักการให้ปรับปรุงตำแหน่งเป็น นักวิชาการสัตวบาล เมื่อผู้ดำรงตำแหน่งปัจจุบันพ้นจาก ตำแหน่ง	
	สำนักงานปศุสัตว์เขต 7								
43	ศูนย์วิจัยและพัฒนาการสัตวแพทย์ภาคตะวันตก	ผู้เชี่ยวชาญด้านวิจัยและชันสูตรโรค สัตว์ (นายสัตวแพทย์)	วิชาการ	2131	ชช	1	ผู้เชี่ยวชาญ		
44	ฝ่ายบริหารทั่วไป	นักจัดการงานทั่วไป	วิชาการ	2097	ชก	2	หัวหน้าฝ่าย		
	สำนักงานปศุสัตว์เขต 8								
45	ศูนย์วิจัยและพัฒนาการสัตวแพทย์ ภาคใต้ตอนบน กลุ่มชันสูตรโรคสัตว์	นายสัตวแพทย์	วิชาการ	2196	ปก/ชก/ชพ	2	หัวหน้ากลุ่ม	โครงการตามพระปณิธานสมเด็จพระเจ้าลูก เธอเจ้าฟ้าจุฬาภรณวลัยลักษณ์อัครราช กุมารี และโครงการพัฒนาพื้นที่ลุ่มน้ำปาก พนังอันเนื่องมาจากโครงการพระราชดำริ	
	สำนักงานปศุสัตว์พื้นที่กรุงเทพมหานคร								
46	กลุ่มยุทธศาสตร์และสารสนเทศการปศุสัตว์	หัวหน้ากลุ่ม (สัตวแพทย์)	ทั่วไป	2317	อว	1	หัวหน้ากลุ่ม		
47	สำนักงานปศุสัตว์พื้นที่ 5	ปศุสัตว์พื้นที่ (นักวิชาการสัตวบาล)	วิชาการ	2327	ชก	2	ปศุสัตว์อำเภอ		

ที่	หน่วยงาน	ตำแหน่ง	ประเภท	เลขที่ ตำแหน่ง	กรอบ ระดับ ตำแหน่ง	เหตุผลความจำเป็นในการขอรับการจัดสรรคืนด้วยตำแหน่ง			หมายเหตุ
						ลำดับ ความสำคัญ	ปฏิบัติงานใน ฐานะ	ประเด็นโครงการ หรืองานอื่นๆ ที่สำคัญ	
	สำนักงานปศุสัตว์จังหวัดกระบี่								
48	สำนักงานปศุสัตว์อำเภอเมืองกระบี่ จังหวัดกระบี่	ปศุสัตว์อำเภอ (เจ้าพนักงานสัตวบาล)	ทั่วไป	4559	อว	-	ปศุสัตว์อำเภอ		
	สำนักงานปศุสัตว์จังหวัดกาญจนบุรี								
49	สำนักงานปศุสัตว์อำเภอศรีสวัสดิ์ จังหวัดกาญจนบุรี	ปศุสัตว์อำเภอ (สัตวแพทย์)	ทั่วไป	2268	อว	2	ปศุสัตว์อำเภอ		
	สำนักงานปศุสัตว์จังหวัดกาฬสินธุ์								
50	สำนักงานปศุสัตว์อำเภอสามชัย จังหวัดกาฬสินธุ์	ปศุสัตว์อำเภอ (นักวิชาการสัตวบาล)	วิชาการ	3705	ชก	-	ปศุสัตว์อำเภอ		
	สำนักงานปศุสัตว์จังหวัดกำแพงเพชร								
51	สำนักงานปศุสัตว์อำเภอปางศิลาทอง จังหวัดกำแพงเพชร	ปศุสัตว์อำเภอ (สัตวแพทย์)	ทั่วไป	4067	อว	-	ปศุสัตว์อำเภอ		
52	ฝ่ายบริหารทั่วไป	เจ้าพนักงานธุรการ	ทั่วไป	4078	ปง/ชง	-	ผู้ปฏิบัติงาน		
	สำนักงานปศุสัตว์จังหวัดขอนแก่น								
53	สำนักงานปศุสัตว์อำเภอเมืองขอนแก่น จังหวัดขอนแก่น	ปศุสัตว์อำเภอ (สัตวแพทย์)	ทั่วไป	3551	อว	-	ปศุสัตว์อำเภอ		
54	สำนักงานปศุสัตว์อำเภอภูเวียง จังหวัดขอนแก่น	ปศุสัตว์อำเภอ (สัตวแพทย์)	ทั่วไป	3559	อว	-	ปศุสัตว์อำเภอ		
55	กลุ่มพัฒนาสุขภาพสัตว์	นายสัตวแพทย์	วิชาการ	3539	ปก/ชก/ชพ	-	ผู้ปฏิบัติงาน		
	สำนักงานปศุสัตว์จังหวัดจันทบุรี								
56	สำนักงานปศุสัตว์อำเภอนายายอาม จังหวัดจันทบุรี	ปศุสัตว์อำเภอ (สัตวแพทย์)	ทั่วไป	1763	อว	-	ปศุสัตว์อำเภอ		
	สำนักงานปศุสัตว์จังหวัดฉะเชิงเทรา								
57	สำนักงานปศุสัตว์อำเภอพนมสารคาม จังหวัดฉะเชิงเทรา	สัตวแพทย์	ทั่วไป	2521	ปง/ชง	1	ผู้ปฏิบัติงาน		
	สำนักงานปศุสัตว์จังหวัดชลบุรี								
58	สำนักงานปศุสัตว์อำเภอบางละมุง จังหวัดชลบุรี	ปศุสัตว์อำเภอ (สัตวแพทย์)	ทั่วไป	1759	อว	1	ปศุสัตว์อำเภอ		
	สำนักงานปศุสัตว์จังหวัดชัยนาท								
59	สำนักงานปศุสัตว์อำเภอเมืองชัยนาท จังหวัดชัยนาท	ปศุสัตว์อำเภอ (สัตวแพทย์)	ทั่วไป	2391	อว	1	ปศุสัตว์อำเภอ		
60	สำนักงานปศุสัตว์อำเภอมโนรมย์ จังหวัดชัยนาท	ปศุสัตว์อำเภอ (นักวิชาการสัตวบาล)	วิชาการ	1743	ชก	2	ปศุสัตว์อำเภอ		
	สำนักงานปศุสัตว์จังหวัดชัยภูมิ								
61	สำนักงานปศุสัตว์อำเภอภักดีชุมพล จังหวัดชัยภูมิ	ปศุสัตว์อำเภอ (สัตวแพทย์)	ทั่วไป	2908	ชง	-	ปศุสัตว์อำเภอ		
62	สำนักงานปศุสัตว์อำเภอคอนสวรรค์ จังหวัดชัยภูมิ	ปศุสัตว์อำเภอ (สัตวแพทย์)	ทั่วไป	2885	อว	-	ปศุสัตว์อำเภอ		
63	สำนักงานปศุสัตว์อำเภอคอนสวรรค์ จังหวัดชัยภูมิ	สัตวแพทย์	ทั่วไป	2893	ปง/ชง	-	ผู้ปฏิบัติงาน		

ที่	หน่วยงาน	ตำแหน่ง	ประเภท	เลขที่ ตำแหน่ง	กรอบ ระดับ ตำแหน่ง	เหตุผลความจำเป็นในการขอรับการจัดสรรคืนด้วยตำแหน่ง			หมายเหตุ
						ลำดับ ความสำคัญ	ปฏิบัติงานใน ฐานะ	ประเด็นโครงการ หรืองานอื่นๆ ที่สำคัญ	
	<b>สำนักงานปศุสัตว์จังหวัดชุมพร</b>								
64	สำนักงานปศุสัตว์อำเภอสวี จังหวัดชุมพร	ปศุสัตว์อำเภอ (สัตวแพทย์)	ทั่วไป	4529	อว	1	ปศุสัตว์อำเภอ		
65	สำนักงานปศุสัตว์อำเภอเมืองชุมพร จังหวัดชุมพร	สัตวแพทย์	ทั่วไป	4532	ปง/ชง	2	ผู้ปฏิบัติงาน	โครงการปรับเปลี่ยนพื้นที่ทำนาไม่เหมาะสม เพื่อส่งเสริมการเลี้ยงกระบือ	
	<b>สำนักงานปศุสัตว์จังหวัดเชียงใหม่</b>								
66	กลุ่มส่งเสริมและพัฒนาการปศุสัตว์	นักวิชาการสัตวบาล	วิชาการ	3752	ปก/ชก/ชพ	1	หัวหน้ากลุ่ม		
67	สำนักงานปศุสัตว์อำเภอเมืองเชียงใหม่ จังหวัดเชียงใหม่	ปศุสัตว์อำเภอ (สัตวแพทย์)	ทั่วไป	3792	ชง	1	ปศุสัตว์อำเภอ		
68	สำนักงานปศุสัตว์อำเภอแม่วง จังหวัดเชียงใหม่	ปศุสัตว์อำเภอ (สัตวแพทย์)	ทั่วไป	3377	ชง	1	ปศุสัตว์อำเภอ		
69	ฝ่ายบริหารทั่วไป	เจ้าพนักงานการเงินและบัญชี	ทั่วไป	4802	ปง/ชง	2	ผู้ปฏิบัติงาน		
70	กลุ่มส่งเสริมและพัฒนาการปศุสัตว์	สัตวแพทย์	ทั่วไป	3764	อว	2	ผู้ปฏิบัติงาน		
	<b>สำนักงานปศุสัตว์จังหวัดตรัง</b>								
71	สำนักงานปศุสัตว์อำเภอนาโยง จังหวัดตรัง	ปศุสัตว์อำเภอ (สัตวแพทย์)	ทั่วไป	2145	อว	1	ปศุสัตว์อำเภอ		
72	กลุ่มยุทธศาสตร์และสารสนเทศการปศุสัตว์	เจ้าพนักงานสัตวบาล	ทั่วไป	2965	ปง/ชง	2	ผู้ปฏิบัติงาน		
	<b>สำนักงานปศุสัตว์จังหวัดตราด</b>								
73	สำนักงานปศุสัตว์อำเภอเมืองตราด จังหวัดตราด	ปศุสัตว์อำเภอ (สัตวแพทย์)	ทั่วไป	2675	อว	-	ปศุสัตว์อำเภอ		
	<b>สำนักงานปศุสัตว์จังหวัดตาก</b>								
74	สำนักงานปศุสัตว์อำเภอบ้านตาก จังหวัดตาก	ปศุสัตว์อำเภอ (สัตวแพทย์)	ทั่วไป	4052	อว	1	ปศุสัตว์อำเภอ		
75	สำนักงานปศุสัตว์อำเภอแม่ระมาด จังหวัดตาก	ปศุสัตว์อำเภอ (สัตวแพทย์)	ทั่วไป	4053	อว	2	ปศุสัตว์อำเภอ		
76	สำนักงานปศุสัตว์อำเภอวังเจ้า จังหวัดตาก	ปศุสัตว์อำเภอ (สัตวแพทย์)	ทั่วไป	4055	อว	3	ปศุสัตว์อำเภอ		
	<b>สำนักงานปศุสัตว์จังหวัดนครนายก</b>								
77	สำนักงานปศุสัตว์อำเภอเมืองนครนายก จังหวัดนครนายก	ปศุสัตว์อำเภอ (สัตวแพทย์)	ทั่วไป	2556	อว	1	ปศุสัตว์อำเภอ		
78	สำนักงานปศุสัตว์อำเภอองครักษ์ จังหวัดนครนายก	ปศุสัตว์อำเภอ (สัตวแพทย์)	ทั่วไป	2557	อว	2	ปศุสัตว์อำเภอ		
	<b>สำนักงานปศุสัตว์จังหวัดนครปฐม</b>								
79	สำนักงานปศุสัตว์อำเภอพุทธมณฑล จังหวัดนครปฐม	ปศุสัตว์อำเภอ (เจ้าพนักงานสัตวบาล)	ทั่วไป	4036	ชง	2	ปศุสัตว์อำเภอ		
	<b>สำนักงานปศุสัตว์จังหวัดนครพนม</b>								
80	สำนักงานปศุสัตว์อำเภอปลาปาก จังหวัดนครพนม	ปศุสัตว์อำเภอ (สัตวแพทย์)	ทั่วไป	3504	อว	1	ปศุสัตว์อำเภอ		

ที่	หน่วยงาน	ตำแหน่ง	ประเภท	เลขที่ ตำแหน่ง	กรอบ ระดับ ตำแหน่ง	เหตุผลความจำเป็นในการขอรับการจัดสรรคืนด้วยตำแหน่ง			หมายเหตุ
						ลำดับ ความสำคัญ	ปฏิบัติงานใน ฐานะ	ประเด็นโครงการ หรืองานอื่นๆ ที่สำคัญ	
	<b>สำนักงานปศุสัตว์จังหวัดนครราชสีมา</b>								
81	สำนักงานปศุสัตว์อำเภอขามทะเลสอ จังหวัดนครราชสีมา	ปศุสัตว์อำเภอ (สัตวแพทย์)	ทั่วไป	2730	อว	1	ปศุสัตว์อำเภอ		
82	สำนักงานปศุสัตว์อำเภอเมืองยาง จังหวัดนครราชสีมา	สัตวแพทย์	ทั่วไป	2766	ปง/ชง	2	ผู้ปฏิบัติงาน		
83	สำนักงานปศุสัตว์อำเภอสีคิ้ว จังหวัดนครราชสีมา	ปศุสัตว์อำเภอ (สัตวแพทย์)	ทั่วไป	2721	อว	3	ปศุสัตว์อำเภอ		
84	สำนักงานปศุสัตว์อำเภอลำทะเมนชัย จังหวัดนครราชสีมา	ปศุสัตว์อำเภอ (สัตวแพทย์)	ทั่วไป	2771	ชง	4	ปศุสัตว์อำเภอ		
85	ฝ่ายบริหารทั่วไป	เจ้าพนักงานการเงินและบัญชี	ทั่วไป	4795	ปง/ชง	5	ผู้ปฏิบัติงาน		
86	สำนักงานปศุสัตว์อำเภอประทาย จังหวัดนครราชสีมา	ปศุสัตว์อำเภอ (สัตวแพทย์)	ทั่วไป	2723	อว	6	ปศุสัตว์อำเภอ		
87	สำนักงานปศุสัตว์อำเภอนำน้ำเขียว จังหวัดนครราชสีมา	ปศุสัตว์อำเภอ (สัตวแพทย์)	ทั่วไป	1970	อว	7	ปศุสัตว์อำเภอ		
	<b>สำนักงานปศุสัตว์จังหวัดนครศรีธรรมราช</b>								
88	กลุ่มยุทธศาสตร์และสารสนเทศการปศุสัตว์	เจ้าพนักงานสัตวบาล	ทั่วไป	4478	ปง/ชง	1	ผู้ปฏิบัติงาน		
89	สำนักงานปศุสัตว์อำเภอทุ่งใหญ่ จังหวัดนครศรีธรรมราช	ปศุสัตว์อำเภอ (นักวิชาการสัตวบาล)	วิชาการ	2187	ชก	2	ปศุสัตว์อำเภอ		
90	สำนักงานปศุสัตว์อำเภอเชียรใหญ่ จังหวัดนครศรีธรรมราช	ปศุสัตว์อำเภอ (สัตวแพทย์)	ทั่วไป	4487	อว	3	ปศุสัตว์อำเภอ		
	<b>สำนักงานปศุสัตว์จังหวัดนครราชสีมา</b>								
91	สำนักงานปศุสัตว์อำเภอเมือง จังหวัดนครราชสีมา	ปศุสัตว์อำเภอ (สัตวแพทย์)	ทั่วไป	2110	อว	1	ปศุสัตว์อำเภอ		
92	สำนักงานปศุสัตว์อำเภอระแงะ จังหวัดนครราชสีมา	ปศุสัตว์อำเภอ (สัตวแพทย์)	ทั่วไป	4765	อว	2	ปศุสัตว์อำเภอ		
93	สำนักงานปศุสัตว์อำเภอสุโขทัย จังหวัดนครราชสีมา	ปศุสัตว์อำเภอ (สัตวแพทย์)	ทั่วไป	3605	อว	3	ปศุสัตว์อำเภอ		
	<b>สำนักงานปศุสัตว์จังหวัดบุรีรัมย์</b>								
94	สำนักงานปศุสัตว์อำเภอเมืองบุรีรัมย์ จังหวัดบุรีรัมย์	ปศุสัตว์อำเภอ (นักวิชาการสัตวบาล)	วิชาการ	2934	ชก	-	ปศุสัตว์อำเภอ		
95	สำนักงานปศุสัตว์อำเภอบ้านใหม่ไชยพจน์ จังหวัดบุรีรัมย์	ปศุสัตว์อำเภอ (สัตวแพทย์)	ทั่วไป	2972	ชง	-	ปศุสัตว์อำเภอ		
96	สำนักงานปศุสัตว์อำเภอบ้านกรวด จังหวัดบุรีรัมย์	สัตวแพทย์	ทั่วไป	3389	ปง/ชง	-	ผู้ปฏิบัติงาน		
	<b>สำนักงานปศุสัตว์จังหวัดปทุมธานี</b>								
97	สำนักงานปศุสัตว์อำเภอคลองหลวง จังหวัดปทุมธานี	ปศุสัตว์อำเภอ (สัตวแพทย์)	ทั่วไป	2477	อว	1	ปศุสัตว์อำเภอ		
98	สำนักงานปศุสัตว์อำเภอลำลูกกา จังหวัดปทุมธานี	ปศุสัตว์อำเภอ (สัตวแพทย์)	ทั่วไป	1746	อว	2	ปศุสัตว์อำเภอ		
99	สำนักงานปศุสัตว์อำเภอสามโคก จังหวัดปทุมธานี	ปศุสัตว์อำเภอ (สัตวแพทย์)	ทั่วไป	2330	อว	3	ปศุสัตว์อำเภอ		
	<b>สำนักงานปศุสัตว์จังหวัดประจวบคีรีขันธ์</b>								
100	สำนักงานปศุสัตว์อำเภอบางสะพาน จังหวัดประจวบคีรีขันธ์	ปศุสัตว์อำเภอ (สัตวแพทย์)	ทั่วไป	4409	อว	-	ปศุสัตว์อำเภอ		

ที่	หน่วยงาน	ตำแหน่ง	ประเภท	เลขที่ ตำแหน่ง	กรอบ ระดับ ตำแหน่ง	เหตุผลความจำเป็นในการขอรับการจัดสรรคืนด้วยตำแหน่ง			หมายเหตุ
						ลำดับ ความสำคัญ	ปฏิบัติงานใน ฐานะ	ประเด็นโครงการ หรืองานอื่นๆ ที่สำคัญ	
101	สำนักงานปศุสัตว์อำเภอบางสะพานน้อย จังหวัดประจวบคีรีขันธ์	ปศุสัตว์อำเภอ (สัตวแพทย์)	ทั่วไป	4410	อว	-	ปศุสัตว์อำเภอ		
	<b>สำนักงานปศุสัตว์จังหวัดปัตตานี</b>								
102	สำนักงานปศุสัตว์อำเภอมายอ จังหวัดปัตตานี	ปศุสัตว์อำเภอ (สัตวแพทย์)	ทั่วไป	1978	อว	-	ปศุสัตว์อำเภอ		
	<b>สำนักงานปศุสัตว์จังหวัดพระนครศรีอยุธยา</b>								
103	กลุ่มยุทธศาสตร์และสารสนเทศการปศุสัตว์	หัวหน้ากลุ่ม (สัตวแพทย์)	ทั่วไป	2297	อว	-	หัวหน้ากลุ่ม		
104	สำนักงานปศุสัตว์อำเภอท่าเรือ จังหวัดพระนครศรีอยุธยา	ปศุสัตว์อำเภอ (สัตวแพทย์)	ทั่วไป	1692	อว	-	ปศุสัตว์อำเภอ		
105	สำนักงานปศุสัตว์อำเภอลาดบัวหลวง จังหวัดพระนครศรีอยุธยา	ปศุสัตว์อำเภอ (สัตวแพทย์)	ทั่วไป	1689	อว	-	ปศุสัตว์อำเภอ		
106	สำนักงานปศุสัตว์อำเภอวังน้อย จังหวัดพระนครศรีอยุธยา	ปศุสัตว์อำเภอ (สัตวแพทย์)	ทั่วไป	2308	อว	-	ปศุสัตว์อำเภอ		
	<b>สำนักงานปศุสัตว์จังหวัดพะเยา</b>								
107	ฝ่ายบริหารทั่วไป	เจ้าพนักงานการเงินและบัญชี	ทั่วไป	4803	ปง/ชง	1	ผู้ปฏิบัติงาน		
108	สำนักงานปศุสัตว์อำเภอแม่ใจ จังหวัดพะเยา	ปศุสัตว์อำเภอ (สัตวแพทย์)	ทั่วไป	1983	อว	2	ปศุสัตว์อำเภอ		
109	สำนักงานปศุสัตว์อำเภอภูมามยาว จังหวัดพะเยา	ปศุสัตว์อำเภอ (สัตวแพทย์)	ทั่วไป	4488	อว	3	ปศุสัตว์อำเภอ		
	<b>สำนักงานปศุสัตว์จังหวัดพิจิตร</b>								
110	สำนักงานปศุสัตว์อำเภอโพทะเล จังหวัดพิจิตร	ปศุสัตว์อำเภอ (สัตวแพทย์)	ทั่วไป	4105	อว	-	ปศุสัตว์อำเภอ		
	<b>สำนักงานปศุสัตว์จังหวัดพิษณุโลก</b>								
111	สำนักงานปศุสัตว์อำเภอเนินมะปราง จังหวัดพิษณุโลก	ปศุสัตว์อำเภอ (สัตวแพทย์)	ทั่วไป	4035	ชง	1	ปศุสัตว์อำเภอ		
112	สำนักงานปศุสัตว์อำเภอพรหมพิราม จังหวัดพิษณุโลก	เจ้าพนักงานสัตวบาล	ทั่วไป	2895	ปง/ชง	2	ผู้ปฏิบัติงาน		
	<b>สำนักงานปศุสัตว์จังหวัดเพชรบูรณ์</b>								
113	กลุ่มพัฒนาคุณภาพสินค้าปศุสัตว์	นายสัตวแพทย์	วิชาการ	4122	ปก/ชก/ชพ	1	หัวหน้ากลุ่ม		
114	สำนักงานปศุสัตว์อำเภอชนแดน จังหวัดเพชรบูรณ์	ปศุสัตว์อำเภอ (สัตวแพทย์)	ทั่วไป	4131	อว	2	ปศุสัตว์อำเภอ		
	<b>สำนักงานปศุสัตว์จังหวัดแพร่</b>								
115	สำนักงานปศุสัตว์อำเภอสูงเม่น จังหวัดแพร่	ปศุสัตว์อำเภอ (สัตวแพทย์)	ทั่วไป	3970	อว	1	ปศุสัตว์อำเภอ		
116	กลุ่มส่งเสริมและพัฒนาการปศุสัตว์	นักวิชาการสัตวบาล	วิชาการ	3972	ปก/ชก	2	หัวหน้ากลุ่ม		
	<b>สำนักงานปศุสัตว์จังหวัดมหาสารคาม</b>								
117	สำนักงานปศุสัตว์อำเภอเชียงยืน จังหวัดมหาสารคาม	ปศุสัตว์อำเภอ (สัตวแพทย์)	ทั่วไป	3649	ชง	-	ปศุสัตว์อำเภอ		
118	สำนักงานปศุสัตว์อำเภอกุฉินารายณ์ จังหวัดมหาสารคาม	ปศุสัตว์อำเภอ (สัตวแพทย์)	ทั่วไป	3637	อว	-	ปศุสัตว์อำเภอ		

ที่	หน่วยงาน	ตำแหน่ง	ประเภท	เลขที่ ตำแหน่ง	กรอบ ระดับ ตำแหน่ง	เหตุผลความจำเป็นในการขอรับการจัดสรรคืนด้วยตำแหน่ง			หมายเหตุ
						ลำดับ ความสำคัญ	ปฏิบัติงานใน ฐานะ	ประเด็นโครงการ หรืองานอื่นๆ ที่สำคัญ	
119	สำนักงานปศุสัตว์อำเภอโกสุมพิสัย จังหวัดมหาสารคาม	สัตวแพทย์	ทั่วไป	3643	ปง/ชง	-	ผู้ปฏิบัติงาน		
	<b>สำนักงานปศุสัตว์จังหวัดมุกดาหาร</b>								
120	สำนักงานปศุสัตว์อำเภอคำชะอี จังหวัดมุกดาหาร	ปศุสัตว์อำเภอ (สัตวแพทย์)	ทั่วไป	3721	อว	-	ปศุสัตว์อำเภอ		
121	สำนักงานปศุสัตว์อำเภอหว้านใหญ่ จังหวัดมุกดาหาร	ปศุสัตว์อำเภอ (สัตวแพทย์)	ทั่วไป	1884	อว	-	ปศุสัตว์อำเภอ		
	<b>สำนักงานปศุสัตว์จังหวัดแม่ฮ่องสอน</b>								
122	ฝ่ายบริหารทั่วไป	เจ้าพนักงานธุรการ	ทั่วไป	3846	ปง/ชง	1	ผู้ปฏิบัติงาน		
	<b>สำนักงานปศุสัตว์จังหวัดยะลา</b>								
123	สำนักงานปศุสัตว์อำเภอธารโต จังหวัดยะลา	ปศุสัตว์อำเภอ (สัตวแพทย์)	ทั่วไป	2911	อว	1	ปศุสัตว์อำเภอ		
	<b>สำนักงานปศุสัตว์จังหวัดร้อยเอ็ด</b>								
124	สำนักงานปศุสัตว์อำเภอปทุมรัตต์ จังหวัดร้อยเอ็ด	ปศุสัตว์อำเภอ (สัตวแพทย์)	ทั่วไป	2823	อว	-	ปศุสัตว์อำเภอ		
125	สำนักงานปศุสัตว์อำเภอเมืองสรวง จังหวัดร้อยเอ็ด	สัตวแพทย์	ทั่วไป	2844	ปง/ชง	-	ผู้ปฏิบัติงาน		
	<b>สำนักงานปศุสัตว์จังหวัดระนอง</b>								
126	กลุ่มยุทธศาสตร์และสารสนเทศการปศุสัตว์	หัวหน้ากลุ่ม (สัตวแพทย์)	ทั่วไป	4538	อว	1	หัวหน้ากลุ่ม		
	<b>สำนักงานปศุสัตว์จังหวัดระยอง</b>								
127	สำนักงานปศุสัตว์อำเภอแกลง จังหวัดระยอง	ปศุสัตว์อำเภอ (สัตวแพทย์)	ทั่วไป	2628	อว	1	ปศุสัตว์อำเภอ		
	<b>สำนักงานปศุสัตว์จังหวัดราชบุรี</b>								
128	กลุ่มส่งเสริมและพัฒนาการปศุสัตว์	นักวิชาการสัตวบาล	วิชาการ	730	ปก/ชก/ชพ	1	หัวหน้ากลุ่ม		
129	สำนักงานปศุสัตว์อำเภอเมืองราชบุรี จังหวัดราชบุรี	เจ้าพนักงานสัตวบาล	ทั่วไป	1478	ปง/ชง	2	ผู้ปฏิบัติงาน		
	<b>สำนักงานปศุสัตว์จังหวัดลพบุรี</b>								
130	สำนักงานปศุสัตว์อำเภอพัฒนานิคม จังหวัดลพบุรี	เจ้าพนักงานสัตวบาล	ทั่วไป	2341	ปง/ชง	1	ผู้ปฏิบัติงาน		
	<b>สำนักงานปศุสัตว์จังหวัดลำปาง</b>								
131	สำนักงานปศุสัตว์อำเภอเมืองลำปาง จังหวัดลำปาง	ปศุสัตว์อำเภอ (สัตวแพทย์)	ทั่วไป	3821	อว	1	ปศุสัตว์อำเภอ		
	<b>สำนักงานปศุสัตว์จังหวัดเลย</b>								
132	สำนักงานปศุสัตว์อำเภอวังสะพุง จังหวัดเลย	ปศุสัตว์อำเภอ (สัตวแพทย์)	ทั่วไป	3397	อว	1	ปศุสัตว์อำเภอ		
133	สำนักงานปศุสัตว์อำเภอภูเรือ จังหวัดเลย	ปศุสัตว์อำเภอ (สัตวแพทย์)	ทั่วไป	3308	ชง	2	ปศุสัตว์อำเภอ		

ที่	หน่วยงาน	ตำแหน่ง	ประเภท	เลขที่ ตำแหน่ง	กรอบ ระดับ ตำแหน่ง	เหตุผลความจำเป็นในการขอรับการจัดสรรคืนด้วยตำแหน่ง			หมายเหตุ
						ลำดับ ความสำคัญ	ปฏิบัติงานใน ฐานะ	ประเด็นโครงการ หรืองานอื่นๆ ที่สำคัญ	
	<b>สำนักงานปศุสัตว์จังหวัดศรีสะเกษ</b>								
134	สำนักงานปศุสัตว์อำเภออุทุมพรพิสัย จังหวัดศรีสะเกษ	ปศุสัตว์อำเภอ (สัตวแพทย์)	ทั่วไป	3061	อว	1	ปศุสัตว์อำเภอ	ตลาดนัดโค-กระบือที่มีการเคลื่อนย้ายสัตว์, โครงการโคเนื้อสร้างอาชีพระยะที่ 2, โครงการผลิตกระบือคุณภาพในเขต เศรษฐกิจปศุสัตว์	
	<b>สำนักงานปศุสัตว์จังหวัดสกลนคร</b>								
135	สำนักงานปศุสัตว์อำเภอกุดบาก จังหวัดสกลนคร	ปศุสัตว์อำเภอ (สัตวแพทย์)	ทั่วไป	3433	อว	-	ปศุสัตว์อำเภอ		
136	สำนักงานปศุสัตว์อำเภอพังโคน จังหวัดสกลนคร	ปศุสัตว์อำเภอ (สัตวแพทย์)	ทั่วไป	1896	อว	-	ปศุสัตว์อำเภอ		
	<b>สำนักงานปศุสัตว์จังหวัดสงขลา</b>								
137	สำนักงานปศุสัตว์อำเภอสทิงพระ จังหวัดสงขลา	ปศุสัตว์อำเภอ (สัตวแพทย์)	ทั่วไป	4606	อว	1	ปศุสัตว์อำเภอ		
138	สำนักงานปศุสัตว์อำเภอเทพา จังหวัดสงขลา	ปศุสัตว์อำเภอ (สัตวแพทย์)	ทั่วไป	4600	อว	2	ปศุสัตว์อำเภอ	เป็นพื้นที่จังหวัดชายแดนภาคใต้ที่มีความ เสี่ยงด้านความมั่นคง มีโครงการส่งเสริม ด้านการเลี้ยงสัตว์ของกรมปศุสัตว์ ศอ.บต. และ กอ.รมน.ภาค 4 ส่วนหน้า	
139	สำนักงานปศุสัตว์อำเภอควนเนียง จังหวัดสงขลา	ปศุสัตว์อำเภอ (สัตวแพทย์)	ทั่วไป	4607	อว	3	ปศุสัตว์อำเภอ		
	<b>สำนักงานปศุสัตว์จังหวัดสตูล</b>								
140	สำนักงานปศุสัตว์อำเภอควนกาหลง จังหวัดสตูล	ปศุสัตว์อำเภอ (สัตวแพทย์)	ทั่วไป	4691	อว	-	ปศุสัตว์อำเภอ		
	<b>สำนักงานปศุสัตว์จังหวัดสมุทรสาคร</b>								
141	สำนักงานปศุสัตว์อำเภอบ้านแพ้ว จังหวัดสมุทรสาคร	ปศุสัตว์อำเภอ (สัตวแพทย์)	ทั่วไป	4428	อว	-	ปศุสัตว์อำเภอ		
	<b>สำนักงานปศุสัตว์จังหวัดสระแก้ว</b>								
142	สำนักงานปศุสัตว์อำเภอตาพระยา จังหวัดสระแก้ว	ปศุสัตว์อำเภอ (สัตวแพทย์)	ทั่วไป	1888	อว	-	ปศุสัตว์อำเภอ		
	<b>สำนักงานปศุสัตว์จังหวัดสิงห์บุรี</b>								
143	กลุ่มยุทธศาสตร์และสารสนเทศการปศุสัตว์	หัวหน้ากลุ่ม (สัตวแพทย์)	ทั่วไป	2402	อว	1	หัวหน้ากลุ่ม		
	<b>สำนักงานปศุสัตว์จังหวัดสุพรรณบุรี</b>								
144	สำนักงานปศุสัตว์อำเภอศรีประจันต์ จังหวัดสุพรรณบุรี	สัตวแพทย์	ทั่วไป	4345	ปง/ชง	-	ผู้ปฏิบัติงาน		
	<b>สำนักงานปศุสัตว์จังหวัดสุรินทร์</b>								
145	สำนักงานปศุสัตว์อำเภอศรีณรงค์ จังหวัดสุรินทร์	สัตวแพทย์	ทั่วไป	3022	ปง/ชง	1	ผู้ปฏิบัติงาน		
	<b>สำนักงานปศุสัตว์จังหวัดหนองคาย</b>								



ที่	หน่วยงาน	ตำแหน่ง	ประเภท	เลขที่ ตำแหน่ง	กรอบ ระดับ ตำแหน่ง	เหตุผลความจำเป็นในการขอรับการจัดสรรคืนด้วยตำแหน่ง			หมายเหตุ
						ลำดับ ความสำคัญ	ปฏิบัติงานใน ฐานะ	ประเด็นโครงการ หรืองานอื่นๆ ที่สำคัญ	
146	สำนักงานปศุสัตว์อำเภอท่าบ่อ จังหวัดหนองคาย	ปศุสัตว์อำเภอ (สัตวแพทย์)	ทั่วไป	3356	อว	1	ปศุสัตว์อำเภอ		
	สำนักงานปศุสัตว์จังหวัดหนองบัวลำภู								
147	กลุ่มส่งเสริมและพัฒนาการปศุสัตว์	นักวิชาการสัตวบาล	วิชาการ	2462	ปก/ชก/ชพ	-	หัวหน้ากลุ่ม		
	สำนักงานปศุสัตว์จังหวัดอ่างทอง								
148	กลุ่มส่งเสริมและพัฒนาการปศุสัตว์	เจ้าพนักงานสัตวบาล	ทั่วไป	2426	ปง/ชง	1	ผู้ปฏิบัติงาน		
	สำนักงานปศุสัตว์จังหวัดอำนาจเจริญ								
149	สำนักงานปศุสัตว์อำเภอปทุมราชวงศา จังหวัดอำนาจเจริญ	ปศุสัตว์อำเภอ (เจ้าพนักงานสัตวบาล)	ทั่วไป	3195	อว	1	ปศุสัตว์อำเภอ	โครงการพัฒนาเด็กและเยาวชนในถิ่น ทุรกันดารของกรมปศุสัตว์ ในศูนย์การเรียนรู้ ตำรวจตระเวนชายแดนบ้านภูคานกอย ตำบลคำโพน และจุดผ่อนปรนการค้าบ้าน ยักษ์คุ ตำบลชานุมาน อยู่ห่างจากอำเภอ ปทุมราชวงศาเพียง ๔๑.๕ กิโลเมตร จึงต้อง เพิ่มการเฝ้าระวังในพื้นที่	
150	สำนักงานปศุสัตว์อำเภอห้วยตะพาน จังหวัดอำนาจเจริญ	ปศุสัตว์อำเภอ (สัตวแพทย์)	ทั่วไป	3141	อว	2	ปศุสัตว์อำเภอ		
151	สำนักงานปศุสัตว์อำเภอห้วยตะพาน จังหวัดอำนาจเจริญ	เจ้าพนักงานสัตวบาล	ทั่วไป	3204	ปง/ชง	3	ผู้ปฏิบัติงาน		
	สำนักงานปศุสัตว์จังหวัดอุดรธานี								
152	สำนักงานปศุสัตว์อำเภอบ้านผือ จังหวัดอุดรธานี	ปศุสัตว์อำเภอ (สัตวแพทย์)	ทั่วไป	3268	อว	1	ปศุสัตว์อำเภอ		
153	สำนักงานปศุสัตว์อำเภอเพ็ญ จังหวัดอุดรธานี	เจ้าพนักงานสัตวบาล	ทั่วไป	3311	ปง/ชง	2	ผู้ปฏิบัติงาน		
	สำนักงานปศุสัตว์จังหวัดอุบลราชธานี								
154	กลุ่มส่งเสริมและพัฒนาการปศุสัตว์	นักวิชาการสัตวบาล	วิชาการ	3117	ปก/ชก/ชพ	1	หัวหน้ากลุ่ม	โครงการปรับเปลี่ยนพื้นที่ทำนาไม่เหมาะสม เพื่อส่งเสริมการเลี้ยงกระบือ	
155	กลุ่มส่งเสริมและพัฒนาการปศุสัตว์	นักวิชาการสัตวบาล	วิชาการ	3118	ปก/ชก	2	ผู้ปฏิบัติงาน	โครงการปรับเปลี่ยนพื้นที่ทำนาไม่เหมาะสม เพื่อส่งเสริมการเลี้ยงกระบือ	
156	สำนักงานปศุสัตว์อำเภอเชียงโน จังหวัดอุบลราชธานี	ปศุสัตว์อำเภอ (สัตวแพทย์)	ทั่วไป	3127	อว	3	ปศุสัตว์อำเภอ		

ตารางที่ 6 การวิเคราะห์การทดแทนอัตราว่างจากผลการเกษียณของข้าราชการ เมื่อสิ้นปีงบประมาณ พ.ศ. 2563 ด้วยการจ้างงานรูปแบบอื่น (พนักงานราชการ)

ที่	หน่วยงาน	ตำแหน่ง	ประเภท	เลขที่ ตำแหน่ง	กรอบ ระดับ	ลำดับการ ทดแทน	การทดแทนด้วยการจ้างงานรูปแบบอื่น			หมายเหตุ
							รูปแบบการจ้าง	ชื่อตำแหน่ง	กลุ่มงาน	
	<b>กองส่งเสริมและพัฒนากิจการปศุสัตว์</b>									
1	กลุ่มวิจัยและพัฒนาระบบฟาร์มปศุสัตว์	นักวิชาการสัตวบาล	วิชาการ	1532	ปก/ชก/ชพ	-				ไม่ระบุ
	<b>สำนักเทคโนโลยีชีวภัณฑ์สัตว์</b>									
2	กลุ่มบริหารชีวภัณฑ์	เจ้าพนักงานธุรการ	ทั่วไป	1225	ปง/ชง	-				ไม่ระบุ
3	กลุ่มผลิตชีวภัณฑ์	นายสัตวแพทย์	วิชาการ	1247	ปก/ชก/ชพ	-				ไม่ระบุ
	<b>สำนักเทคโนโลยีชีวภาพการผลิตปศุสัตว์</b>									
4	ศูนย์วิจัยการผสมเทียมและเทคโนโลยีชีวภาพราชบุรี	เจ้าพนักงานสัตวบาล	ทั่วไป	4355	ปง/ชง	1	พนักงานราชการ	เจ้าพนักงานสัตวบาล	เทคนิคทั่วไป	
5	ศูนย์วิจัยการผสมเทียมและเทคโนโลยีชีวภาพสุราษฎร์ธานี	เจ้าพนักงานสัตวบาล	ทั่วไป	2971	ปง/ชง	2	พนักงานราชการ	เจ้าพนักงานสัตวบาล	เทคนิคทั่วไป	
6	ศูนย์วิจัยเทคโนโลยีชีวภาพการย้ายฝากตัวอ่อนและเซลล์สืบพันธุ์สัตว์	นักวิทยาศาสตร์	วิชาการ	1341	ปก/ชก/ชพ	3	พนักงานราชการ	นักวิทยาศาสตร์	บริหารทั่วไป	
	<b>สำนักพัฒนาพันธุ์สัตว์</b>									
7	ศูนย์วิจัยและบำรุงพันธุ์สัตว์ทับกวาง	นายช่างเครื่องกล	ทั่วไป	239	ปง/ชง	1	พนักงานราชการ	นายช่างเครื่องกล	เทคนิคทั่วไป	
8	ศูนย์วิจัยและบำรุงพันธุ์สัตว์สุราษฎร์ธานี	นายช่างเครื่องกล	ทั่วไป	472	ปง/ชง	2	พนักงานราชการ	นายช่างเครื่องกล	เทคนิคทั่วไป	
9	ศูนย์วิจัยและบำรุงพันธุ์สัตว์แพร่	นักวิชาการสัตวบาล	วิชาการ	432	ปก/ชก/ชพ	3	พนักงานราชการ	นักวิชาการสัตวบาล	บริหารทั่วไป	
10	ศูนย์วิจัยและพัฒนาสุกร	นักวิชาการสัตวบาล	วิชาการ	311	ปก/ชก/ชพ	4	พนักงานราชการ	นักวิชาการสัตวบาล	บริหารทั่วไป	
11	ศูนย์วิจัยและบำรุงพันธุ์สัตว์จันทบุรี	เจ้าพนักงานสัตวบาล	ทั่วไป	269	อว	5	พนักงานราชการ	นักวิชาการสัตวบาล	บริหารทั่วไป	
12	ศูนย์วิจัยและบำรุงพันธุ์สัตว์อุบลราชธานี	เจ้าพนักงานสัตวบาล	ทั่วไป	384	อว	6	พนักงานราชการ	นักวิชาการสัตวบาล	บริหารทั่วไป	
13	ศูนย์วิจัยและพัฒนาสุกร	เจ้าพนักงานธุรการ	ทั่วไป	316	ปง/ชง	7	พนักงานราชการ	เจ้าพนักงานธุรการ	บริหารทั่วไป	
14	ศูนย์วิจัยและบำรุงพันธุ์สัตว์ทับกวาง	เจ้าพนักงานธุรการ	ทั่วไป	242	ปง/ชง	8	พนักงานราชการ	เจ้าพนักงานธุรการ	บริหารทั่วไป	
	<b>สำนักพัฒนาระบบและรับรองมาตรฐานสินค้าปศุสัตว์</b>									
15	กลุ่มควบคุมโรงฆ่าสัตว์ภายในประเทศ	สัตวแพทย์	ทั่วไป	1671	ปง/ชง	1	พนักงานราชการ	นายสัตวแพทย์	วิชาชีพระยะ	
	<b>สำนักพัฒนาอาหารสัตว์</b>									
16	ศูนย์วิจัยและพัฒนาอาหารสัตว์นครศรีธรรมราช (ศูนย์วิจัยและพัฒนากิจการปศุสัตว์ที่ 8)	เจ้าพนักงานสัตวบาล	ทั่วไป	2025	ปง/ชง	1	พนักงานราชการ	เจ้าพนักงานสัตวบาล	เทคนิคทั่วไป	
17	ศูนย์วิจัยและพัฒนาอาหารสัตว์เพชรบุรี	เจ้าพนักงานวิทยาศาสตร์	ทั่วไป	746	ปง/ชง	2	พนักงานราชการ	นักวิทยาศาสตร์	บริหารทั่วไป	
18	ศูนย์วิจัยและพัฒนาอาหารสัตว์นครราชสีมา	นายช่างเครื่องกล	ทั่วไป	612	ปง/ชง	3	พนักงานราชการ	พนักงานขับเครื่องจักรกลขนาดเบา	เทคนิคทั่วไป	
19	ศูนย์วิจัยและพัฒนาอาหารสัตว์สระแก้ว	เจ้าพนักงานธุรการ	ทั่วไป	598	ปง/ชง	4	พนักงานราชการ	เจ้าพนักงานธุรการ	บริหารทั่วไป	
20	ศูนย์วิจัยและพัฒนาอาหารสัตว์อำนาจเจริญ (ศูนย์วิจัยและพัฒนากิจการปศุสัตว์ที่ 3)	เจ้าพนักงานธุรการ	ทั่วไป	1871	ปง/ชง	5	พนักงานราชการ	เจ้าพนักงานธุรการ	บริหารทั่วไป	
21	ศูนย์วิจัยและพัฒนามาตรฐานอาหารสัตว์เคี้ยวเอื้อง	นักวิชาการสัตวบาล	วิชาการ	630	ปก/ชก/ชพ	6				ไม่ระบุ

ที่	หน่วยงาน	ตำแหน่ง	ประเภท	เลขที่ ตำแหน่ง	กรอบ ระดับ	ลำดับการ ทดแทน	การทดแทนด้วยการจ้างงานรูปแบบอื่น			หมายเหตุ
							รูปแบบการจ้าง	ชื่อตำแหน่ง	กลุ่มงาน	
	สำนักงานปลัดเขต 4									
22	ฝ่ายบริหารทั่วไป	เจ้าพนักงานธุรการ	ทั่วไป	1875	ปง/ชง	1	พนักงานราชการ	เจ้าพนักงานธุรการ	บริหารทั่วไป	ไม่ระบุ
	สำนักงานปลัดจังหวัดกำแพงเพชร									
23	ฝ่ายบริหารทั่วไป	เจ้าพนักงานธุรการ	ทั่วไป	4078	ปง/ชง	-				ไม่ระบุ
	สำนักงานปลัดจังหวัดขอนแก่น									
24	กลุ่มพัฒนาสุขภาพสัตว์	นายสัตวแพทย์	วิชาการ	3539	ปก/ชก/ชพ	-				ไม่ระบุ
	สำนักงานปลัดจังหวัดฉะเชิงเทรา									
25	สำนักงานปลัดอำเภอพนมสารคาม จังหวัดฉะเชิงเทรา	สัตวแพทย์	ทั่วไป	2521	ปง/ชง	1	พนักงานราชการ	นายสัตวแพทย์	วิชาชีพเฉพาะ	
	สำนักงานปลัดจังหวัดชัยภูมิ									
26	สำนักงานปลัดอำเภอคอนสวรรค์ จังหวัดชัยภูมิ	สัตวแพทย์	ทั่วไป	2893	ปง/ชง	-				ไม่ระบุ
	สำนักงานปลัดจังหวัดชุมพร									
27	สำนักงานปลัดอำเภอเมืองชุมพร จังหวัดชุมพร	สัตวแพทย์	ทั่วไป	4532	ปง/ชง	1	พนักงานราชการ	นักวิชาการสัตวบาล	บริหารทั่วไป	
	สำนักงานปลัดจังหวัดเชียงใหม่									
28	ฝ่ายบริหารทั่วไป	เจ้าพนักงานการเงินและบัญชี	ทั่วไป	4802	ปง/ชง	1				ไม่ระบุ
29	กลุ่มส่งเสริมและพัฒนาการปศุสัตว์	สัตวแพทย์	ทั่วไป	3764	อว	2				ไม่ระบุ
	สำนักงานปลัดจังหวัดตรัง									
30	กลุ่มยุทธศาสตร์และสารสนเทศการปศุสัตว์	เจ้าพนักงานสัตวบาล	ทั่วไป	2965	ปง/ชง	1	พนักงานราชการ	เจ้าพนักงานสัตวบาล	เทคนิคทั่วไป	
	สำนักงานปลัดจังหวัดนครราชสีมา									
31	สำนักงานปลัดอำเภอเมืองยาง จังหวัดนครราชสีมา	สัตวแพทย์	ทั่วไป	2766	ปง/ชง	1	พนักงานราชการ	นายสัตวแพทย์	วิชาชีพเฉพาะ	
32	ฝ่ายบริหารทั่วไป	เจ้าพนักงานการเงินและบัญชี	ทั่วไป	4795	ปง/ชง	2	พนักงานราชการ	เจ้าพนักงานการเงินและบัญชี	บริหารทั่วไป	
	สำนักงานปลัดจังหวัดนครศรีธรรมราช									
33	กลุ่มยุทธศาสตร์และสารสนเทศการปศุสัตว์	เจ้าพนักงานสัตวบาล	ทั่วไป	4478	ปง/ชง	1	พนักงานราชการ	นักวิชาการสัตวบาล	บริหารทั่วไป	
	สำนักงานปลัดจังหวัดบุรีรัมย์									
34	สำนักงานปลัดอำเภอบ้านกรวด จังหวัดบุรีรัมย์	สัตวแพทย์	ทั่วไป	3389	ปง/ชง	-				ไม่ระบุ
	สำนักงานปลัดจังหวัดพะเยา									
35	ฝ่ายบริหารทั่วไป	เจ้าพนักงานการเงินและบัญชี	ทั่วไป	4803	ปง/ชง	1				ไม่ระบุ
	สำนักงานปลัดจังหวัดพิษณุโลก									
36	สำนักงานปลัดอำเภอพรหมพิราม จังหวัดพิษณุโลก	เจ้าพนักงานสัตวบาล	ทั่วไป	2895	ปง/ชง	1	พนักงานราชการ	นักวิชาการสัตวบาล	บริหารทั่วไป	
	สำนักงานปลัดจังหวัดมหาสารคาม									
37	สำนักงานปลัดอำเภอโกสุมพิสัย จังหวัดมหาสารคาม	สัตวแพทย์	ทั่วไป	3643	ปง/ชง	-				ไม่ระบุ

ที่	หน่วยงาน	ตำแหน่ง	ประเภท	เลขที่ ตำแหน่ง	กรอบ ระดับ	ลำดับการ ทดแทน	การทดแทนด้วยการจ้างงานรูปแบบอื่น			หมายเหตุ
							รูปแบบการจ้าง	ชื่อตำแหน่ง	กลุ่มงาน	
	สำนักงานปลัดจังหวัดแม่ฮ่องสอน									
38	ฝ่ายบริหารทั่วไป	เจ้าพนักงานธุรการ	ทั่วไป	3846	ปง/ชง	-				ไม่ระบุ
	สำนักงานปลัดจังหวัดร้อยเอ็ด									
39	สำนักงานปลัดอำเภอเมืองสรวง จังหวัดร้อยเอ็ด	สัตวแพทย์	ทั่วไป	2844	ปง/ชง	-				ไม่ระบุ
	สำนักงานปลัดจังหวัดราชบุรี									
40	สำนักงานปลัดอำเภอเมืองราชบุรี จังหวัดราชบุรี	เจ้าพนักงานสัตวบาล	ทั่วไป	1478	ปง/ชง	-				ไม่ระบุ
	สำนักงานปลัดจังหวัดลพบุรี									
41	สำนักงานปลัดอำเภอพัฒนานิคม จังหวัดลพบุรี	เจ้าพนักงานสัตวบาล	ทั่วไป	2341	ปง/ชง	1	พนักงานราชการ	เจ้าพนักงานสัตวบาล	เทคนิคทั่วไป	
	สำนักงานปลัดจังหวัดสุพรรณบุรี									
42	สำนักงานปลัดอำเภอศรีประจันต์ จังหวัดสุพรรณบุรี	สัตวแพทย์	ทั่วไป	4345	ปง/ชง	-				
	สำนักงานปลัดจังหวัดสุรินทร์									
43	สำนักงานปลัดอำเภอศรีณรงค์ จังหวัดสุรินทร์	สัตวแพทย์	ทั่วไป	3022	ปง/ชง	-				ไม่ระบุ
	สำนักงานปลัดจังหวัดอ่างทอง									
44	กลุ่มส่งเสริมและพัฒนาการปศุสัตว์	เจ้าพนักงานสัตวบาล	ทั่วไป	2426	ปง/ชง	1	พนักงานราชการ	เจ้าพนักงานสัตวบาล	เทคนิคทั่วไป	
	สำนักงานปลัดจังหวัดอำนาจเจริญ									
45	สำนักงานปลัดอำเภอห้วยตะพาน จังหวัดอำนาจเจริญ	เจ้าพนักงานสัตวบาล	ทั่วไป	3204	ปง/ชง	-				ไม่ระบุ
	สำนักงานปลัดจังหวัดอุดรธานี									
46	สำนักงานปลัดอำเภอเพ็ญ จังหวัดอุดรธานี	เจ้าพนักงานสัตวบาล	ทั่วไป	3311	ปง/ชง	1	พนักงานราชการ	นักวิชาการสัตวบาล	บริหารทั่วไป	
	สำนักงานปลัดจังหวัดอุบลราชธานี									
47	กลุ่มส่งเสริมและพัฒนาการปศุสัตว์	นักวิชาการสัตวบาล	วิชาการ	3118	ปก/ชก	1	พนักงานราชการ	นักวิชาการสัตวบาล	บริหารทั่วไป	

ตารางที่ 7 การวิเคราะห์เพื่อการขอทดแทนอัตราว่างอื่น

ที่	หน่วยงาน	ตำแหน่ง	ประเภท	เลขที่ตำแหน่ง	กรอบระดับตำแหน่ง	การวิเคราะห์เพื่อการทดแทนอัตราว่างของข้าราชการในปัจจุบัน			หมายเหตุ
						ปฏิบัติงานในฐานะ	การทดแทน	ประเด็นเหตุผลความจำเป็น โครงการหรืองานอื่นๆ ที่สำคัญ	
	<b>สำนักงานปศุสัตว์จังหวัดชัยนาท</b>								
1	สำนักงานปศุสัตว์อำเภอโนนรมย์ จังหวัดชัยนาท	สัตวแพทย์	ทั่วไป	2313	ปง/ชง	ผู้ปฏิบัติงาน	ขอเปลี่ยนเป็นตำแหน่ง เจ้าพนักงานสัตวบาล	โครงการปรับเปลี่ยนพื้นที่ทำนาไม่เหมาะสมเพื่อส่งเสริมการเลี้ยงโคเนื้อและแพะ และเป็นพื้นที่ต้นแบบในการปรับเปลี่ยนพื้นที่ปลูกข้าว ให้เป็นพื้นที่ปลูกพืชอาหารสัตว์พันธุ์ดี (หญ้าแพงโกล่า)	
2	กลุ่มยุทธศาสตร์และสารสนเทศการปศุสัตว์	สัตวแพทย์	ทั่วไป	2392	ปง/ชง	ผู้ปฏิบัติงาน	ขอเปลี่ยนเป็นตำแหน่ง เจ้าพนักงานสัตวบาล	ศูนย์การเรียนรู้การเพิ่มประสิทธิภาพการผลิตสินค้าเกษตร โครงการบริหารจัดการพื้นที่เกษตรกรรม (Zoning by Agri-Map) โครงการปรับเปลี่ยนพื้นที่ทำนาไม่เหมาะสมเพื่อส่งเสริมการประกอบอาชีพปศุสัตว์ โครงการส่งเสริมระบบการเกษตรแปลงใหญ่/เมกะฟาร์ม (โคเนื้อ แพะ กระบือ นาหญ้า และโคนม) โครงการโคเนื้อสร้างอาชีพ โครงการธนาคารโค-กระบือฯ และโครงการยุทธศาสตร์จังหวัด/กลุ่มจังหวัดในด้านการส่งเสริมการผลิตปศุสัตว์ที่มีศักยภาพสูงให้มีคุณภาพ	
	<b>สำนักงานปศุสัตว์จังหวัดชุมพร</b>								
3	กลุ่มพัฒนาสุขภาพสัตว์	สัตวแพทย์	ทั่วไป	4519	ปง/ชง	ผู้ปฏิบัติงาน	ขอเปลี่ยนเป็น ตำแหน่งนายสัตวแพทย์	ปัจจุบันมีกลุ่มสุขภาพสัตว์ มีอัตรากำลัง 2 อัตรา รวมตำแหน่งสัตวแพทย์ที่ว่าง ซึ่งไม่มีการบรรจุ ทำให้ไม่เพียงพอต่อการปฏิบัติงานจึงขอเปลี่ยนตำแหน่งนายสัตวแพทย์ เพื่อให้สอดคล้องกับภารกิจของกลุ่มสุขภาพสัตว์ และทำให้การปฏิบัติงานด้านสุขภาพสัตว์ของจังหวัดเป็นไปตามเป้าหมายและมาตรฐานสากล	
	<b>สำนักงานปศุสัตว์จังหวัดนครราชสีมา</b>								
4	สำนักงานปศุสัตว์อำเภอด่านขุนทด จังหวัดนครราชสีมา	สัตวแพทย์	ทั่วไป	2743	ปง/ชง	ผู้ปฏิบัติงาน	ขอเปลี่ยนเป็น ตำแหน่งนายสัตวแพทย์	มีภาระงานการควบคุม ป้องกัน บำบัดโรคสัตว์ที่เป็นเทคนิค เฉพาะต้องมีความรู้ความสามารถในงานด้านวิชาการสัตว์	

ที่	หน่วยงาน	ตำแหน่ง	ประเภท	เลขที่ ตำแหน่ง	กรอบระดับ ตำแหน่ง	การวิเคราะห์เพื่อการทดแทนอัตราว่างของข้าราชการในปัจจุบัน			หมายเหตุ
						ปฏิบัติงาน ในฐานะ	การทดแทน	ประเด็นเหตุผลความจำเป็น โครงการหรืองานอื่นๆ ที่สำคัญ	
5	สำนักงานปศุสัตว์อำเภอศรีบุรี จังหวัดนครราชสีมา	สัตวแพทย์	ทั่วไป	2742	ปง/ชง	ผู้ปฏิบัติงาน	ขอเปลี่ยนเป็น ตำแหน่งนายสัตวแพทย์	มีภาระงานการควบคุม ป้องกัน บำบัดโรคสัตว์ที่เป็นเทคนิค เฉพาะต้องมีความรู้ความสามารถในงานด้านวิชาการสัตว	
	สำนักงานปศุสัตว์จังหวัดพะเยา								
6	สำนักงานปศุสัตว์อำเภอดอก คำใต้ จังหวัดพะเยา	สัตวแพทย์	ทั่วไป	3912	ปง/ชง	ผู้ปฏิบัติงาน	ขอเปลี่ยนเป็นตำแหน่ง เจ้าพนักงานสัตวบาล	เป็นอำเภอต้นแบบ รับผิดชอบโครงการโคเนื้อคุณภาพ งบ กลุ่มจังหวัดภาคเหนือตอนบน 2 และ โครงการส่งเสริมและ ขยายผลโครงการพระราชดำริตามแนวปรัชญาเศรษฐกิจ พอเพียง งบจังหวัดพะเยา	
	สำนักงานปศุสัตว์จังหวัดอุทัยธานี								
7	สำนักงานปศุสัตว์อำเภอหนอง ฉาง จังหวัดอุทัยธานี	สัตวแพทย์	ทั่วไป	4197	ปง/ชง	ผู้ปฏิบัติงาน	ขอเปลี่ยนเป็นตำแหน่ง เจ้าพนักงานสัตวบาล	การส่งเสริมการเลี้ยงและการพัฒนาสัตว์ประจำถิ่น คือ กระบือและไก่ผสมดำ	
8	สำนักงานปศุสัตว์อำเภอลานสัก จังหวัดอุทัยธานี	สัตวแพทย์	ทั่วไป	4185	ปง/ชง	ผู้ปฏิบัติงาน	ขอเปลี่ยนเป็นตำแหน่ง เจ้าพนักงานสัตวบาล	การส่งเสริมการเลี้ยงและการพัฒนาสัตว์ประจำถิ่น คือ กระบือและไก่ผสมดำ	
9	สำนักงานปศุสัตว์อำเภอหนอง ฉาง จังหวัดอุทัยธานี	สัตวแพทย์	ทั่วไป	3912	ปง/ชง	ผู้ปฏิบัติงาน	ขอเปลี่ยนเป็นตำแหน่ง เจ้าพนักงานสัตวบาล	การส่งเสริมการเลี้ยงและการพัฒนาสัตว์ประจำถิ่น คือ กระบือและไก่ผสมดำ	

# ภาคผนวก

## รายชื่อข้าราชการกรมปศุสัตว์ที่เกษียณอายุราชการเมื่อสิ้นปีงบประมาณ พ.ศ. 2562

ที่	หน่วยงาน	ชื่อ-สกุล	ตำแหน่งปัจจุบัน	ระดับปัจจุบัน
1	กรมปศุสัตว์	นายจิระศักดิ์ พิพัฒน์พงศ์โสภณ	รองอธิบดี	ต้น
2	กลุ่มพัฒนาระบบบริหาร	นายทวีสิริภูษิต บัญญาภิบาล	ผู้เชี่ยวชาญด้านพัฒนาระบบบริหาร (นักวิเคราะห์นโยบายและแผน)	เชี่ยวชาญ
	<b>กองการเจ้าหน้าที่</b>			
3	ฝ่ายบริหารทั่วไป	นางสุวีณา พันธุ์ฤทธิ์	เจ้าพนักงานธุรการ	อาวุโส
	<b>กองคลัง</b>			
4	กลุ่มพัฒนาระบบงานคลัง	นางมณฑนา จินตกานนท์	นักวิชาการเงินและบัญชี	ชำนาญการ
	<b>กองแผนงาน</b>			
5	ฝ่ายบริหารทั่วไป	นางเอี่ยมศิริ ฉ่ำสวัสดิ์	เจ้าพนักงานธุรการ	อาวุโส
6	กลุ่มพัฒนาวิชาการ	นางสาวกัลยา ภาษา	นักวิเคราะห์นโยบายและแผน	ชำนาญการ
	<b>กองส่งเสริมและพัฒนากิจการปศุสัตว์</b>			
7	กองส่งเสริมและพัฒนากิจการปศุสัตว์	นายสินชัย เรืองไพบูลย์	ผู้เชี่ยวชาญด้านการส่งเสริมโคนม (นักวิชาการสัตวบาล)	เชี่ยวชาญ
8	กลุ่มวิจัยและพัฒนากิจการถ่ายทอดเทคโนโลยี	นางพรรณิ ทะนันชัย	นักทรัพยากรบุคคล	ชำนาญการพิเศษ
	<b>กองผลิตภัณฑ์ปศุสัตว์</b>			
9	ศูนย์วิจัยและพัฒนาผลิตภัณฑ์ปศุสัตว์ มหาสารคาม (ศูนย์วิจัยและพัฒนากิจการปศุสัตว์ที่ 4)	นายวิทยา พิมพ์แสนศรี	เจ้าพนักงานธุรการ	ชำนาญงาน
	<b>สำนักควบคุม ป้องกัน และบำบัดโรคสัตว์</b>			
10	กลุ่มระบาศาวิทยาทางสัตวแพทย์	นางสาวปราณี พาณิชย์พงษ์	นายสัตวแพทย์	ชำนาญการพิเศษ
	<b>กองสารวัตรและกักกัน</b>			
11	ด่านกักกันสัตว์ระนอง	นายสมศุภร์ นาครอด	หัวหน้าด่าน (นายสัตวแพทย์)	อาวุโส
	<b>สถาบันสุขภาพสัตว์แห่งชาติ</b>			
12	สถาบันสุขภาพสัตว์แห่งชาติ	นางปราณี รอดเทียน	ผู้เชี่ยวชาญด้านวินิจฉัยโรคปาก และเท้าเปื่อย (นายสัตวแพทย์)	เชี่ยวชาญ
13	ฝ่ายบริหารทั่วไป	นายสมชาย ช่างทอง	นักจัดการงานทั่วไป	ชำนาญการพิเศษ
14	ศูนย์อ้างอิงโรคปากและเท้าเปื่อยภูมิภาคเอเชียตะวันออกเฉียงใต้	นายจรรยา โยธาแก้ว	นายช่างเทคนิค	ชำนาญงาน
	<b>สำนักเทคโนโลยีชีวภัณฑ์สัตว์</b>			
15	กลุ่มช่างซ่อมบำรุง	นายไกรวัตร วัฒนภรณ์	นายช่างเทคนิค	ชำนาญงาน
16	กลุ่มช่างซ่อมบำรุง	นายณรงค์ สุขเจริญ	นายช่างเทคนิค	ชำนาญงาน
	<b>สำนักเทคโนโลยีชีวภาพการผลิตปศุสัตว์</b>			
17	ฝ่ายบริหารทั่วไป	นางสาวณัฐพร นิรมาน	นักจัดการงานทั่วไป	ชำนาญการ
18	ศูนย์วิจัยการผสมเทียมและเทคโนโลยีชีวภาพสระบุรี	นายนิวัฒน์ ถาวระ	นักวิชาการสัตวบาล	ชำนาญการพิเศษ
	<b>สำนักพัฒนาพันธุ์สัตว์</b>			
19	ศูนย์วิจัยและพัฒนาแพะแกะ	นายจรัส ท่องจำรูญ	นักวิชาการสัตวบาล	ชำนาญการพิเศษ
20	ศูนย์วิจัยและบำรุงพันธุ์สัตว์บุรีรัมย์	นายพิชิต ชุมเจริญ	ผู้อำนวยการศูนย์ (นักวิชาการสัตวบาล)	ชำนาญการพิเศษ
21	ศูนย์วิจัยและบำรุงพันธุ์สัตว์พิษณุโลก	นายสมศักดิ์ รุ่งแก้ว	ผู้อำนวยการศูนย์ (เจ้าพนักงานสัตวบาล)	อาวุโส
22	ศูนย์วิจัยและบำรุงพันธุ์สัตว์อุดรธานี	นายสุดใจ คำคุณ	เจ้าพนักงานสัตวบาล	ชำนาญงาน
23	ศูนย์วิจัยและบำรุงพันธุ์สัตว์ตาก	นายอนันต์ สุขลิ้ม	นักวิชาการสัตวบาล	ชำนาญการพิเศษ
24	ศูนย์วิจัยและบำรุงพันธุ์สัตว์พิษณุโลก	นายปรีชา บัวทองจันทร์	นักวิชาการสัตวบาล	ชำนาญการพิเศษ
25	ศูนย์วิจัยและบำรุงพันธุ์สัตว์ชัยภูมิ	นายพัฒนา สุภาพงษ์	นายช่างเครื่องกล	ชำนาญงาน



ที่	หน่วยงาน	ชื่อ-สกุล	ตำแหน่งปัจจุบัน	ระดับปัจจุบัน
	<b>สำนักพัฒนาระบบและรับรองมาตรฐานสินค้าปศุสัตว์</b>			
26	กลุ่มควบคุมโรงฆ่าสัตว์ภายในประเทศ	นายเขาวลิต จินดาวงศ์	สัตวแพทย์	ชำนาญงาน
27	กลุ่มตรวจสอบมาตรฐานด้านการปศุสัตว์	นายจิระเดช เพิ่มกว่าเก่า	สัตวแพทย์	อาวุโส
	<b>สำนักพัฒนาอาหารสัตว์</b>			
28	สำนักพัฒนาอาหารสัตว์	นายสมศักดิ์ เกาทอง	ผู้เชี่ยวชาญด้านอาหารสัตว์กระเพาะเดี่ยว (นักวิชาการสัตวบาล)	เชี่ยวชาญ
29	ฝ่ายบริหารทั่วไป	นางจริสา แจ่มสุทิมล	เจ้าพนักงานธุรการ	อาวุโส
30	ศูนย์วิจัยและพัฒนาอาหารสัตว์บุรีรัมย์	นายเขาวโรจน์ ภูภัก	ผู้อำนวยการศูนย์ (นักวิชาการสัตวบาล)	ชำนาญการพิเศษ
31	ศูนย์วิจัยและพัฒนาอาหารสัตว์นครพนม	นายเสน่ห์ กลุณะ	ผู้อำนวยการศูนย์ (นักวิชาการสัตวบาล)	ชำนาญการพิเศษ
32	ศูนย์วิจัยและพัฒนาอาหารสัตว์สกลนคร	นายบุญสูง เลิศรัตนพงศ์	ผู้อำนวยการศูนย์ (นักวิชาการสัตวบาล)	ชำนาญการพิเศษ
33	ศูนย์วิจัยและพัฒนาอาหารสัตว์กาฬสินธุ์	นายศรีบุญเรือง ฤทธิ์น้ำคำ	ผู้อำนวยการศูนย์ (เจ้าพนักงานสัตวบาล)	อาวุโส
34	ศูนย์วิจัยและพัฒนาอาหารสัตว์สุโขทัย	นายจิระศักดิ์ ตามะนาว	ผู้อำนวยการศูนย์ (เจ้าพนักงานสัตวบาล)	อาวุโส
35	ศูนย์วิจัยและพัฒนาอาหารสัตว์สุพรรณบุรี	นายธงชัย ปอศิริ	ผู้อำนวยการศูนย์ (เจ้าพนักงานสัตวบาล)	อาวุโส
36	ศูนย์วิจัยและพัฒนาอาหารสัตว์นครพนม	นายสมภพ ดอนศิลา	เจ้าพนักงานธุรการ	ชำนาญงาน
37	ศูนย์วิจัยและพัฒนาอาหารสัตว์เพชรบุรี	นางสาวสุจิตต์ วารี	เจ้าพนักงานธุรการ	ชำนาญงาน
38	ศูนย์วิจัยและพัฒนาอาหารสัตว์แพร่	นายประกอบ ศิริรัตน์	นายช่างเครื่องกล	ชำนาญงาน
	<b>สำนักงานปศุสัตว์เขต 1</b>			
39	ฝ่ายบริหารทั่วไป	นางสาวยุพิน แก้วสถิตย์	เจ้าพนักงานธุรการ	ชำนาญงาน
	<b>สำนักงานปศุสัตว์เขต 3</b>			
40	ศูนย์วิจัยและพัฒนาการสัตวแพทย์ภาคตะวันออกเฉียงเหนือตอนล่าง กลุ่มตรวจสอบคุณภาพ	นายยกชัย เจริญพานิชย์กุล	นายสัตวแพทย์	ชำนาญการพิเศษ
	<b>สำนักงานปศุสัตว์เขต 4</b>			
41	ศูนย์วิจัยและพัฒนาการสัตวแพทย์ภาคตะวันออกเฉียงเหนือตอนบน กลุ่มชันสูตรโรคสัตว์	นางอุษา นาคสกุล	นักวิทยาศาสตร์การแพทย์	ชำนาญการพิเศษ
	<b>สำนักงานปศุสัตว์เขต 5</b>			
42	ศูนย์วิจัยและพัฒนาการสัตวแพทย์ภาคเหนือตอนบน กลุ่มชันสูตรโรคสัตว์	นางพัชรา วิฑูระกุล	นักวิทยาศาสตร์การแพทย์	ชำนาญการพิเศษ
	<b>สำนักงานปศุสัตว์เขต 6</b>			
43	ส่วนส่งเสริมและพัฒนาการปศุสัตว์	นางวิไลพร ฤกษ์สง่า	นักวิชาการสัตวบาล	ชำนาญการพิเศษ
	<b>สำนักงานปศุสัตว์เขต 7</b>			
44	ฝ่ายบริหารทั่วไป	นางสุรัตน์ สุขุมลักษณ์	เจ้าพนักงานการเงินและบัญชี	ชำนาญงาน
45	ส่วนยุทธศาสตร์และสารสนเทศการปศุสัตว์	นายธนัญชัย เกียรติเถลิงฤทธิ์	นักวิเคราะห์นโยบายและแผน	ชำนาญการ
	<b>สำนักงานปศุสัตว์เขต 9</b>			
46	สำนักงานปศุสัตว์เขต 9	นายวีรชัย วิโรจน์แสงอรุณ	ปศุสัตว์เขต	สูง
47	ฝ่ายบริหารทั่วไป	นายสมชัย เอกเจริญกุล	เจ้าพนักงานธุรการ	ชำนาญงาน
48	ส่วนยุทธศาสตร์และสารสนเทศการปศุสัตว์	นายสมพล เรื่องสำราญ	นักวิเคราะห์นโยบายและแผน	ชำนาญการ
	<b>สำนักงานปศุสัตว์พื้นที่กรุงเทพมหานคร</b>			
49	สำนักงานปศุสัตว์พื้นที่ 12	นายวีรศักดิ์ สุนทรโกลม	ปศุสัตว์พื้นที่ (สัตวแพทย์)	อาวุโส
	<b>สำนักงานปศุสัตว์จังหวัดกระบี่</b>			
50	สำนักงานปศุสัตว์อำเภอคลองท่อม จังหวัดกระบี่	นายศรีสุวรรณ คำของ	ปศุสัตว์อำเภอ (สัตวแพทย์)	อาวุโส
51	สำนักงานปศุสัตว์อำเภออ่าวลึก จังหวัดกระบี่	นายสามารถ ประมูลทรัพย์	ปศุสัตว์อำเภอ (สัตวแพทย์)	อาวุโส
	<b>สำนักงานปศุสัตว์จังหวัดกาญจนบุรี</b>			
52	กลุ่มส่งเสริมและพัฒนาการปศุสัตว์	นายปัญญา ศรีเดช	นักวิชาการสัตวบาล	ชำนาญการ

ที่	หน่วยงาน	ชื่อ-สกุล	ตำแหน่งปัจจุบัน	ระดับปัจจุบัน
53	กลุ่มยุทธศาสตร์และสารสนเทศการปศุสัตว์	นายโสฬส นิลนารณ	หัวหน้ากลุ่ม (สัตวแพทย์)	อาวุโส
54	สำนักงานปศุสัตว์อำเภอเมืองกาญจนบุรี จังหวัดกาญจนบุรี	นายฉัตรชัย สรรพกิจ	ปศุสัตว์อำเภอ (สัตวแพทย์)	อาวุโส
	<b>สำนักงานปศุสัตว์จังหวัดกาฬสินธุ์</b>			
55	สำนักงานปศุสัตว์อำเภอยางตลาด จังหวัดกาฬสินธุ์	นายดุสิต พุทธเจริญ	ปศุสัตว์อำเภอ (นักวิชาการสัตวบาล)	ชำนาญการ
56	สำนักงานปศุสัตว์อำเภอห้วยเม็ก จังหวัดกาฬสินธุ์	นายปัญญา ภาจันทร์คู	ปศุสัตว์อำเภอ (นักวิชาการสัตวบาล)	ชำนาญการ
57	สำนักงานปศุสัตว์อำเภอท่าคันโท จังหวัดกาฬสินธุ์	นายมนตรา มานะกุล	ปศุสัตว์อำเภอ (นักวิชาการสัตวบาล)	ชำนาญการ
	<b>สำนักงานปศุสัตว์จังหวัดกำแพงเพชร</b>			
58	สำนักงานปศุสัตว์อำเภอเมืองกำแพงเพชร จังหวัดกำแพงเพชร	นายนรพงษ์ วงษ์นาค	ปศุสัตว์อำเภอ (สัตวแพทย์)	อาวุโส
59	กลุ่มพัฒนาสุขภาพสัตว์	นายประเสริฐ กรเพชรรัตน์	นายสัตวแพทย์	ชำนาญการพิเศษ
	<b>สำนักงานปศุสัตว์จังหวัดขอนแก่น</b>			
60	สำนักงานปศุสัตว์อำเภอหนองสองห้อง จังหวัดขอนแก่น	นายพานิช ทาโบราณ	ปศุสัตว์อำเภอ (สัตวแพทย์)	อาวุโส
61	ฝ่ายบริหารทั่วไป	นางปานทอง อันธิรส	เจ้าพนักงานการเงินและบัญชี	ชำนาญงาน
62	สำนักงานปศุสัตว์อำเภอสีชมพู จังหวัดขอนแก่น	นายวุฒิ บัวพรหม	เจ้าพนักงานสัตวบาล	ชำนาญงาน
63	สำนักงานปศุสัตว์อำเภอภูเวียง จังหวัดขอนแก่น	นางกนกวรรณ หงษ์อาจ	เจ้าพนักงานสัตวบาล	ชำนาญงาน
64	กลุ่มพัฒนาคุณภาพสินค้าปศุสัตว์	นายเชิดชูวงศ์ จุฑะกนก	สัตวแพทย์	ชำนาญงาน
65	สำนักงานปศุสัตว์อำเภอน้ำพอง จังหวัดขอนแก่น	นายณรงค์ พรโคกสูง	สัตวแพทย์	ชำนาญงาน
	<b>สำนักงานปศุสัตว์จังหวัดจันทบุรี</b>			
66	สำนักงานปศุสัตว์อำเภอเมืองจันทบุรี จังหวัดจันทบุรี	นายรัชช นามกร	ปศุสัตว์อำเภอ (สัตวแพทย์)	อาวุโส
	<b>สำนักงานปศุสัตว์จังหวัดฉะเชิงเทรา</b>			
67	สำนักงานปศุสัตว์อำเภอแปลงยาว จังหวัดฉะเชิงเทรา	นายสมศักดิ์ ศิริติกุล	ปศุสัตว์อำเภอ (สัตวแพทย์)	อาวุโส
68	สำนักงานปศุสัตว์อำเภอบางคล้า จังหวัดฉะเชิงเทรา	นายสมพล ต้นชู	เจ้าพนักงานสัตวบาล	ชำนาญงาน
	<b>สำนักงานปศุสัตว์จังหวัดชลบุรี</b>			
69	สำนักงานปศุสัตว์อำเภอเมืองชลบุรี จังหวัดชลบุรี	นายบุญยะราช เจริญศักดิ์	ปศุสัตว์อำเภอ (สัตวแพทย์)	อาวุโส
70	สำนักงานปศุสัตว์อำเภอพนสนิมคม จังหวัดชลบุรี	นายอุดม ตาเขียววงศ์	ปศุสัตว์อำเภอ (สัตวแพทย์)	อาวุโส
	<b>สำนักงานปศุสัตว์จังหวัดชัยภูมิ</b>			
71	กลุ่มยุทธศาสตร์และสารสนเทศการปศุสัตว์	นายสุพจน์ ศรีสงคราม	หัวหน้ากลุ่ม (สัตวแพทย์)	อาวุโส
72	สำนักงานปศุสัตว์อำเภอบ้านเขว้า จังหวัดชัยภูมิ	นายทวี จันทสังข์	ปศุสัตว์อำเภอ (สัตวแพทย์)	อาวุโส
73	สำนักงานปศุสัตว์อำเภอจัตุรัส จังหวัดชัยภูมิ	นายปริดา กลิ่งสุวรรณชัย	ปศุสัตว์อำเภอ (สัตวแพทย์)	อาวุโส
74	สำนักงานปศุสัตว์อำเภอภูเขียว จังหวัดชัยภูมิ	นายสันติศักดิ์ จินดามาศย์	ปศุสัตว์อำเภอ (เจ้าพนักงานสัตวบาล)	อาวุโส
75	สำนักงานปศุสัตว์อำเภอคอนสาร จังหวัดชัยภูมิ	นายสุรพล เพ็ญศิริธร	ปศุสัตว์อำเภอ (สัตวแพทย์)	อาวุโส
	<b>สำนักงานปศุสัตว์จังหวัดชุมพร</b>			
76	สำนักงานปศุสัตว์อำเภอท่าแซะ จังหวัดชุมพร	นายปัญญา สงค์ประหยัด	ปศุสัตว์อำเภอ (สัตวแพทย์)	อาวุโส
77	สำนักงานปศุสัตว์อำเภอทุ่งตะโก จังหวัดชุมพร	นายสมบูรณ์ ไบสีจวง	ปศุสัตว์อำเภอ (สัตวแพทย์)	อาวุโส
78	สำนักงานปศุสัตว์อำเภอเมืองชุมพร จังหวัดชุมพร	นายทรงศักดิ์ พูลบุญ	เจ้าพนักงานสัตวบาล	ชำนาญงาน
	<b>สำนักงานปศุสัตว์จังหวัดเชียงราย</b>			
79	สำนักงานปศุสัตว์จังหวัดเชียงราย	นายนพพร มหากันธา	ปศุสัตว์จังหวัด	สูง
80	กลุ่มยุทธศาสตร์และสารสนเทศการปศุสัตว์	นายอนันต์ นามวงศ์	หัวหน้ากลุ่ม (สัตวแพทย์)	อาวุโส
81	สำนักงานปศุสัตว์อำเภอพญาเม็งราย จังหวัดเชียงราย	นายศาสศิลป์ โพธิญาณ	ปศุสัตว์อำเภอ (สัตวแพทย์)	อาวุโส
	<b>สำนักงานปศุสัตว์จังหวัดเชียงใหม่</b>			
82	สำนักงานปศุสัตว์อำเภอจอมทอง จังหวัดเชียงใหม่	นายเดชา ทารตันกุล	ปศุสัตว์อำเภอ (สัตวแพทย์)	อาวุโส
83	สำนักงานปศุสัตว์อำเภอพร้าว จังหวัดเชียงใหม่	นายอุทัย ชัยชนะทอง	ปศุสัตว์อำเภอ (สัตวแพทย์)	อาวุโส
	<b>สำนักงานปศุสัตว์จังหวัดตาก</b>			

ที่	หน่วยงาน	ชื่อ-สกุล	ตำแหน่งปัจจุบัน	ระดับปัจจุบัน
84	สำนักงานปศุสัตว์จังหวัดตาก	นายอัครวัฒน์ โกมลเสวิน	ปศุสัตว์จังหวัด	สูง
85	สำนักงานปศุสัตว์อำเภอสามเงา จังหวัดตาก	นายประกอบ ภู่อุวรรณ	ปศุสัตว์อำเภอ (สัตวแพทย์)	อาวุโส
86	ฝ่ายบริหารทั่วไป	นางยุพดา เนื่องวัง	เจ้าพนักงานธุรการ	ชำนาญงาน
	<b>สำนักงานปศุสัตว์จังหวัดนครนายก</b>			
87	กลุ่มส่งเสริมและพัฒนาการปศุสัตว์	นายสัญญา ยิ่งยวด	นักวิชาการสัตวบาล	ชำนาญการพิเศษ
88	สำนักงานปศุสัตว์อำเภอบ้านนา จังหวัดนครนายก	นายณรงค์ เชียงเห็น	ปศุสัตว์อำเภอ (สัตวแพทย์)	อาวุโส
	<b>สำนักงานปศุสัตว์จังหวัดนครปฐม</b>			
89	สำนักงานปศุสัตว์อำเภอเมืองนครปฐม จังหวัดนครปฐม	นายจักรพันธ์ กาญจนโกมล	ปศุสัตว์อำเภอ (สัตวแพทย์)	อาวุโส
90	สำนักงานปศุสัตว์อำเภอดอนตูม จังหวัดนครปฐม	นายกฤษณะ สุนธธา	ปศุสัตว์อำเภอ (สัตวแพทย์)	อาวุโส
	<b>สำนักงานปศุสัตว์จังหวัดนครพนม</b>			
91	สำนักงานปศุสัตว์อำเภอโพนสวรรค์ จังหวัดนครพนม	นายประยงค์ กอมณี	ปศุสัตว์อำเภอ (สัตวแพทย์)	อาวุโส
92	กลุ่มยุทธศาสตร์และสารสนเทศการปศุสัตว์	นายประภาส โยธรรม	เจ้าพนักงานสัตวบาล	ชำนาญงาน
	<b>สำนักงานปศุสัตว์จังหวัดนครราชสีมา</b>			
93	สำนักงานปศุสัตว์อำเภอเมืองนครราชสีมา จังหวัดนครราชสีมา	นายวิมุต ทุนธรรมนอก	ปศุสัตว์อำเภอ (สัตวแพทย์)	อาวุโส
94	สำนักงานปศุสัตว์อำเภอด่านขุนทด จังหวัดนครราชสีมา	นายชรินทร์ พัวพัฒนกุล	ปศุสัตว์อำเภอ (สัตวแพทย์)	อาวุโส
95	สำนักงานปศุสัตว์อำเภอปักธงชัย จังหวัดนครราชสีมา	นายรัฐวิทย์ สุวรรณศรี	ปศุสัตว์อำเภอ (สัตวแพทย์)	อาวุโส
96	สำนักงานปศุสัตว์อำเภอคง จังหวัดนครราชสีมา	นางเพลินพิศ ทองกลับ	เจ้าพนักงานสัตวบาล	ชำนาญงาน
	<b>สำนักงานปศุสัตว์จังหวัดนครศรีธรรมราช</b>			
97	สำนักงานปศุสัตว์อำเภอชะอวด จังหวัดนครศรีธรรมราช	นายสุโข ลั่นซ้าย	ปศุสัตว์อำเภอ (นักวิชาการสัตวบาล)	ชำนาญการ
	<b>สำนักงานปศุสัตว์จังหวัดนครสวรรค์</b>			
98	สำนักงานปศุสัตว์อำเภอพยุหะคีรี จังหวัดนครสวรรค์	นายบรรจง อ่อนอ่อน	ปศุสัตว์อำเภอ (สัตวแพทย์)	อาวุโส
	<b>สำนักงานปศุสัตว์จังหวัดนนทบุรี</b>			
99	สำนักงานปศุสัตว์อำเภอบางใหญ่ จังหวัดนนทบุรี	นายธีระ ลิขิตธรรมวาณิช	ปศุสัตว์อำเภอ (สัตวแพทย์)	อาวุโส
	<b>สำนักงานปศุสัตว์จังหวัดนราธิวาส</b>			
100	สำนักงานปศุสัตว์อำเภอบาเจาะ จังหวัดนราธิวาส	นายสะเปียง สมะมะแอ	ปศุสัตว์อำเภอ (สัตวแพทย์)	อาวุโส
	<b>สำนักงานปศุสัตว์จังหวัดน่าน</b>			
101	สำนักงานปศุสัตว์อำเภอเฉลิมพระเกียรติ จังหวัดน่าน	นายนคร มัจฉพันธ์	ปศุสัตว์อำเภอ (สัตวแพทย์)	อาวุโส
	<b>สำนักงานปศุสัตว์จังหวัดบุรีรัมย์</b>			
102	สำนักงานปศุสัตว์อำเภอโนนสุวรรณ จังหวัดบุรีรัมย์	นายบุญกว้าง คำทาสี	ปศุสัตว์อำเภอ (สัตวแพทย์)	อาวุโส
	<b>สำนักงานปศุสัตว์จังหวัดปทุมธานี</b>			
103	กลุ่มยุทธศาสตร์และสารสนเทศการปศุสัตว์	นายสุชาติ ปานอ่ำ	หัวหน้ากลุ่ม (สัตวแพทย์)	อาวุโส
	<b>สำนักงานปศุสัตว์จังหวัดปัตตานี</b>			
104	สำนักงานปศุสัตว์อำเภอโคกโพธิ์ จังหวัดปัตตานี	นายอุเทน รุ่งเรือง	ปศุสัตว์อำเภอ (เจ้าพนักงานสัตวบาล)	อาวุโส
105	สำนักงานปศุสัตว์อำเภอไม้แก่น จังหวัดปัตตานี	นายต่วนนั อ้ออาดัส	ปศุสัตว์อำเภอ (สัตวแพทย์)	อาวุโส
106	สำนักงานปศุสัตว์อำเภอยะรัง จังหวัดปัตตานี	นายสาธิต พิธีรัตนานนท์	ปศุสัตว์อำเภอ (สัตวแพทย์)	อาวุโส
	<b>สำนักงานปศุสัตว์จังหวัดพระนครศรีอยุธยา</b>			
107	สำนักงานปศุสัตว์อำเภอพระนครศรีอยุธยา จังหวัดพระนครศรีอยุธยา	นายชูชีพ คุปพงษ์	ปศุสัตว์อำเภอ (สัตวแพทย์)	อาวุโส
108	สำนักงานปศุสัตว์อำเภอบางปะอิน จังหวัดพระนครศรีอยุธยา	นายพุดคุณ เตชะวัฒนาบวร	ปศุสัตว์อำเภอ (เจ้าพนักงานสัตวบาล)	อาวุโส
	<b>สำนักงานปศุสัตว์จังหวัดพะเยา</b>			
109	สำนักงานปศุสัตว์อำเภอเชียงคำ จังหวัดพะเยา	นายชาญชัย เนตรแก้ว	ปศุสัตว์อำเภอ (สัตวแพทย์)	อาวุโส
110	สำนักงานปศุสัตว์อำเภอปง จังหวัดพะเยา	นายสุชนันต์ จันทร์พลาบูรณ์	ปศุสัตว์อำเภอ (เจ้าพนักงานสัตวบาล)	อาวุโส
	<b>สำนักงานปศุสัตว์จังหวัดพิจิตร</b>			
111	สำนักงานปศุสัตว์อำเภอบางมูลนาก จังหวัดพิจิตร	นายวันชัย พิสุนันศิลป์	ปศุสัตว์อำเภอ (สัตวแพทย์)	อาวุโส

ที่	หน่วยงาน	ชื่อ-สกุล	ตำแหน่งปัจจุบัน	ระดับปัจจุบัน
	<b>สำนักงานปศุสัตว์จังหวัดเพชรบูรณ์</b>			
112	สำนักงานปศุสัตว์อำเภอหล่มสัก จังหวัดเพชรบูรณ์	นายวิจิต ดวงมาลา	ปศุสัตว์อำเภอ (สัตวแพทย์)	อาวุโส
113	สำนักงานปศุสัตว์อำเภอหนองไผ่ จังหวัดเพชรบูรณ์	นายสมบูรณ์ รัตนฐานันท์	ปศุสัตว์อำเภอ (สัตวแพทย์)	อาวุโส
	<b>สำนักงานปศุสัตว์จังหวัดแพร่</b>			
114	สำนักงานปศุสัตว์อำเภอเมืองแพร่ จังหวัดแพร่	นายเชวง วัฒนาโกศัย	ปศุสัตว์อำเภอ (สัตวแพทย์)	อาวุโส
	<b>สำนักงานปศุสัตว์จังหวัดมหาสารคาม</b>			
115	สำนักงานปศุสัตว์อำเภอเมืองมหาสารคาม จังหวัดมหาสารคาม	นายเสนห์ แก้วพะเนาว์	ปศุสัตว์อำเภอ (สัตวแพทย์)	อาวุโส
	<b>สำนักงานปศุสัตว์จังหวัดยโสธร</b>			
116	สำนักงานปศุสัตว์อำเภอคำเขื่อนแก้ว จังหวัดยโสธร	นายนพดล หล้าแหล่ง	ปศุสัตว์อำเภอ (สัตวแพทย์)	อาวุโส
	<b>สำนักงานปศุสัตว์จังหวัดยะลา</b>			
117	สำนักงานปศุสัตว์อำเภอกรงปินัง จังหวัดยะลา	นายอาแว แม่	ปศุสัตว์อำเภอ (สัตวแพทย์)	อาวุโส
	<b>สำนักงานปศุสัตว์จังหวัดร้อยเอ็ด</b>			
118	สำนักงานปศุสัตว์อำเภอหนองพอก จังหวัดร้อยเอ็ด	นายจำเนียร วรรณพุกษ์	ปศุสัตว์อำเภอ (สัตวแพทย์)	อาวุโส
	<b>สำนักงานปศุสัตว์จังหวัดระนอง</b>			
119	สำนักงานปศุสัตว์อำเภอกระบุรี จังหวัดระนอง	นายธราพงษ์ รัตตะประดิษฐ์	ปศุสัตว์อำเภอ (สัตวแพทย์)	อาวุโส
	<b>สำนักงานปศุสัตว์จังหวัดราชบุรี</b>			
120	สำนักงานปศุสัตว์จังหวัดราชบุรี	นางวรรณิ วัฒนพงศ์ชาติ	ปศุสัตว์จังหวัด	สูง
121	สำนักงานปศุสัตว์อำเภอวัดเพลง จังหวัดราชบุรี	นายศิริเดช คงสุบรรณ	ปศุสัตว์อำเภอ (สัตวแพทย์)	อาวุโส
	<b>สำนักงานปศุสัตว์จังหวัดลำปาง</b>			
122	สำนักงานปศุสัตว์อำเภอแม่พริก จังหวัดลำปาง	นายภาคินัย เหมรัตน์	สัตวแพทย์	ชำนาญงาน
	<b>สำนักงานปศุสัตว์จังหวัดเลย</b>			
123	กลุ่มส่งเสริมและพัฒนาการปศุสัตว์	นายอุทัย โสภกุล	นักวิชาการสัตวบาล	ชำนาญการพิเศษ
124	สำนักงานปศุสัตว์อำเภอท่าลี่ จังหวัดเลย	นายบัวภา ดวงพาเพ็ง	เจ้าพนักงานสัตวบาล	ชำนาญงาน
125	สำนักงานปศุสัตว์อำเภอภูหลวง จังหวัดเลย	นายจันทร์เกษ พรหมมาวีย์	สัตวแพทย์	ชำนาญงาน
	<b>สำนักงานปศุสัตว์จังหวัดศรีสะเกษ</b>			
126	สำนักงานปศุสัตว์อำเภอขุนหาญ จังหวัดศรีสะเกษ	นายไตรจักร สุขแจ่ม	ปศุสัตว์อำเภอ (สัตวแพทย์)	อาวุโส
	<b>สำนักงานปศุสัตว์จังหวัดสกลนคร</b>			
127	สำนักงานปศุสัตว์อำเภอวาริชภูมิ จังหวัดสกลนคร	นายสุริยะ สุภาพงษ์	ปศุสัตว์อำเภอ (เจ้าพนักงานสัตวบาล)	อาวุโส
	<b>สำนักงานปศุสัตว์จังหวัดสงขลา</b>			
128	กลุ่มพัฒนาคุณภาพสินค้าปศุสัตว์	นายมณฑิเรศ บุญทวีสง	นายสัตวแพทย์	ชำนาญการพิเศษ
	<b>สำนักงานปศุสัตว์จังหวัดสมุทรปราการ</b>			
129	กลุ่มยุทธศาสตร์และสารสนเทศการปศุสัตว์	นายอารักษ์ ประภากร	หัวหน้ากลุ่ม (สัตวแพทย์)	อาวุโส
	<b>สำนักงานปศุสัตว์จังหวัดสมุทรสงคราม</b>			
130	สำนักงานปศุสัตว์อำเภอบางคนที จังหวัดสมุทรสงคราม	นายประวิทย์ ประเสริฐประศาสน์	ปศุสัตว์อำเภอ (สัตวแพทย์)	อาวุโส
	<b>สำนักงานปศุสัตว์จังหวัดสมุทรสาคร</b>			
131	กลุ่มพัฒนาสุขภาพสัตว์	นางสุวรรณี ภิญโญภาวศุทธิ	นายสัตวแพทย์	ชำนาญการพิเศษ
	<b>สำนักงานปศุสัตว์จังหวัดสิงห์บุรี</b>			
132	สำนักงานปศุสัตว์อำเภออินทร์บุรี จังหวัดสิงห์บุรี	นายอารมณ ภัคตีพิบูลย์	ปศุสัตว์อำเภอ (สัตวแพทย์)	อาวุโส
	<b>สำนักงานปศุสัตว์จังหวัดสุโขทัย</b>			
133	สำนักงานปศุสัตว์อำเภอศรีสำโรง จังหวัดสุโขทัย	นายวรรณัฐ วัชรสุนทร	ปศุสัตว์อำเภอ (สัตวแพทย์)	อาวุโส
134	ฝ่ายบริหารทั่วไป	นางนฤมล โหมตสมพงษ์	เจ้าพนักงานธุรการ	ชำนาญงาน
	<b>สำนักงานปศุสัตว์จังหวัดสุพรรณบุรี</b>			
135	สำนักงานปศุสัตว์อำเภอด่านช้าง จังหวัดสุพรรณบุรี	นายพงษ์ศักดิ์ วีระพงษ์	ปศุสัตว์อำเภอ (สัตวแพทย์)	อาวุโส

ที่	หน่วยงาน	ชื่อ-สกุล	ตำแหน่งปัจจุบัน	ระดับปัจจุบัน
136	สำนักงานปศุสัตว์อำเภอตอนเจดีย์ จังหวัดสุพรรณบุรี	นายสมเดช อินทรสด	ปศุสัตว์อำเภอ (สัตวแพทย์)	อาวุโส
	<b>สำนักงานปศุสัตว์จังหวัดสุราษฎร์ธานี</b>			
137	สำนักงานปศุสัตว์อำเภอพระแสง จังหวัดสุราษฎร์ธานี	นายดำรง ยี่สุน	ปศุสัตว์อำเภอ (สัตวแพทย์)	อาวุโส
	<b>สำนักงานปศุสัตว์จังหวัดสุรินทร์</b>			
138	สำนักงานปศุสัตว์จังหวัดสุรินทร์	นายประเสริฐ สรรเพชญ์ดาญาณ	ปศุสัตว์จังหวัด	สูง
139	สำนักงานปศุสัตว์อำเภอสำโรงทาบ จังหวัดสุรินทร์	นายวิทยา นิมงาม	ปศุสัตว์อำเภอ (นักวิชาการสัตวบาล)	ชำนาญการ
140	สำนักงานปศุสัตว์อำเภอลำดวน จังหวัดสุรินทร์	นายธวัชชัย อารัมศรี	ปศุสัตว์อำเภอ (สัตวแพทย์)	อาวุโส
141	สำนักงานปศุสัตว์อำเภอศรีณรงค์ จังหวัดสุรินทร์	นายธวัชชัย ปรีอปรัง	ปศุสัตว์อำเภอ (เจ้าพนักงานสัตวบาล)	อาวุโส
142	ฝ่ายบริหารทั่วไป	นางสะอาด นวลบุญมา	เจ้าพนักงานธุรการ	ชำนาญงาน
143	สำนักงานปศุสัตว์อำเภอเมืองสุรินทร์ จังหวัดสุรินทร์	นายสมวิษ สัทวงค์	เจ้าพนักงานสัตวบาล	ชำนาญงาน
	<b>สำนักงานปศุสัตว์จังหวัดหนองคาย</b>			
144	สำนักงานปศุสัตว์อำเภอเมืองหนองคาย จังหวัดหนองคาย	นายสุวรรณ วงศ์บัวแก้ว	ปศุสัตว์อำเภอ (สัตวแพทย์)	อาวุโส
	<b>สำนักงานปศุสัตว์จังหวัดอ่างทอง</b>			
145	สำนักงานปศุสัตว์จังหวัดอ่างทอง	นายประสิทธิ์ พวงทอง	ปศุสัตว์จังหวัด	สูง
	<b>สำนักงานปศุสัตว์จังหวัดอำนาจเจริญ</b>			
146	สำนักงานปศุสัตว์อำเภอพนา จังหวัดอำนาจเจริญ	นายปิยะศักดิ์ โกมลศรี	ปศุสัตว์อำเภอ (สัตวแพทย์)	อาวุโส
	<b>สำนักงานปศุสัตว์จังหวัดอุดรธานี</b>			
147	สำนักงานปศุสัตว์อำเภอโนนสะอาด จังหวัดอุดรธานี	นายเฉลิมศักดิ์ พิธีรัตน์	ปศุสัตว์อำเภอ (สัตวแพทย์)	อาวุโส
148	สำนักงานปศุสัตว์อำเภอน้ำโสม จังหวัดอุดรธานี	นายอำนาจ นรสาร	ปศุสัตว์อำเภอ (สัตวแพทย์)	อาวุโส
	<b>สำนักงานปศุสัตว์จังหวัดอุบลราชธานี</b>			
149	สำนักงานปศุสัตว์อำเภอพิบูลมังสาหาร จังหวัดอุบลราชธานี	นายชัย ชื่อดำรงรักษ์	ปศุสัตว์อำเภอ (สัตวแพทย์)	อาวุโส

## รายชื่อข้าราชการกรมปศุสัตว์ที่เกษียณอายุราชการเมื่อสิ้นปีงบประมาณ พ.ศ. 2563

ที่	หน่วยงาน	ชื่อ-สกุล	ตำแหน่งปัจจุบัน	ระดับปัจจุบัน
	<b>กองความร่วมมือด้านการปศุสัตว์ระหว่างประเทศ</b>			
1	กลุ่มยุทธศาสตร์และพัฒนาระบบงานปศุสัตว์ระหว่างประเทศ	นายเอียรชัย อนงค์รักษ์	นายสัตวแพทย์	ชำนาญการพิเศษ
	<b>กองแผนงาน</b>			
2	กองแผนงาน	นายอวยชัย ชัยยุทธ	ผู้อำนวยการกอง	สูง
	<b>กองส่งเสริมและพัฒนาการปศุสัตว์</b>			
3	กองส่งเสริมและพัฒนาการปศุสัตว์	นายสุวิทย์ อินทัยสินทวี	ผู้เชี่ยวชาญด้านส่งเสริมและพัฒนาสัตว์เล็ก (นักวิชาการสัตวบาล)	เชี่ยวชาญ
4	กลุ่มวิจัยเศรษฐกิจกิจการปศุสัตว์	นายธานี ภาคอุทัย	เศรษฐกร	ชำนาญการพิเศษ
5	กลุ่มวิจัยและพัฒนาระบบฟาร์มปศุสัตว์	นายจารุวัฒน์ นุตเดชาพันธ์	นักวิชาการสัตวบาล	ชำนาญการพิเศษ
	<b>กองสารวัตรและกักกัน</b>			
6	ด่านกักกันสัตว์บุรีรัมย์	นายสุรเชษฐ์ นิจสุข	หัวหน้าด่าน	อาวุโส
7	ด่านกักกันสัตว์มหาสารคาม	นายยศ ศรีปากแพรง	หัวหน้าด่าน	อาวุโส
	<b>สำนักกฎหมาย</b>			
8	ฝ่ายบริหารทั่วไป	นางสาวจันทนา พ่วงโชติ	เจ้าพนักงานธุรการ	อาวุโส
	<b>สำนักตรวจสอบคุณภาพสินค้าปศุสัตว์</b>			
9	สำนักตรวจสอบคุณภาพสินค้าปศุสัตว์	นางสุทธิพร พิริยาน	ผู้เชี่ยวชาญด้านวิเคราะห์คุณภาพสินค้าปศุสัตว์ (นักวิทยาศาสตร์)	เชี่ยวชาญ
	<b>สำนักเทคโนโลยีชีวภัณฑ์สัตว์</b>			
10	กลุ่มบริหารชีวภัณฑ์	นายสุมิตร ชูชาติ	เจ้าพนักงานธุรการ	ชำนาญงาน
11	กลุ่มผลิตชีวภัณฑ์	นายวิชัย เต็งศิริอรกุล	นายสัตวแพทย์	ชำนาญการ
	<b>สำนักเทคโนโลยีชีวภาพการผลิตปศุสัตว์</b>			
12	สำนักเทคโนโลยีชีวภาพการผลิตปศุสัตว์	นายจิรุตม์ รัตนเทพ	ผู้เชี่ยวชาญด้านคุณภาพน้ำเชื้อพ่อพันธุ์ผสมเทียม (นายสัตวแพทย์)	เชี่ยวชาญ
13	กลุ่มพัฒนาระบบข้อมูลและเครือข่ายชีวภาพการผลิตปศุสัตว์	นายชวลี ลีละสิริ	นายสัตวแพทย์	ชำนาญการพิเศษ
14	ศูนย์วิจัยการผสมเทียมและเทคโนโลยีชีวภาพราชบุรี	นายมานิต ปลัดสิงห์	เจ้าพนักงานสัตวบาล	ชำนาญงาน
15	ศูนย์วิจัยการผสมเทียมและเทคโนโลยีชีวภาพสุราษฎร์ธานี	นายภุชงค์ บุญพันธ์	เจ้าพนักงานสัตวบาล	ชำนาญงาน
16	ศูนย์วิจัยเทคโนโลยีชีวภาพการย้ายฝากตัวอ่อนและเซลล์สืบพันธุ์สัตว์	นางสาวมาลี อภิเมธีอารัง	นักวิทยาศาสตร์	ชำนาญการพิเศษ
	<b>สำนักพัฒนาพันธุ์สัตว์</b>			
17	สำนักพัฒนาพันธุ์สัตว์	นายสุวิช บุญโปร่ง	ผู้เชี่ยวชาญด้านพัฒนาพันธุ์กระบือ (นักวิชาการสัตวบาล)	เชี่ยวชาญ
18	สำนักพัฒนาพันธุ์สัตว์	นางกรรณ แก้ว บริสุทธิ์สวัสดิ์	ผู้เชี่ยวชาญด้านพัฒนาพันธุ์โคนม (นักวิชาการสัตวบาล)	เชี่ยวชาญ
19	ศูนย์วิจัยและพัฒนาสุกร	นางจันทกานต์ แสงวงมี	เจ้าพนักงานธุรการ	ชำนาญงาน
20	ศูนย์วิจัยและพัฒนาสุกร	นายไพจิตร อินตรา	นักวิชาการสัตวบาล	ชำนาญการพิเศษ
21	กลุ่มวิจัยและพัฒนาสัตว์ปีก	นางสาวดรุณี โสภา	นักวิชาการสัตวบาล	ชำนาญการพิเศษ
22	ศูนย์วิจัยและบำรุงพันธุ์สัตว์จันทบุรี	นายอัมพร เพชรเขาทอง	เจ้าพนักงานสัตวบาล	อาวุโส
23	ศูนย์วิจัยและบำรุงพันธุ์สัตว์ตรัง	นายสวัสดิ์ คงหนู	ผู้อำนวยการศูนย์ (นักวิชาการสัตวบาล)	ชำนาญการพิเศษ
24	ศูนย์วิจัยและบำรุงพันธุ์สัตว์ทับกวาง	นางอุมาภรณ์ อรัญเสนา	เจ้าพนักงานธุรการ	ชำนาญงาน
25	ศูนย์วิจัยและบำรุงพันธุ์สัตว์ทับกวาง	นายพรศักดิ์ กอเกียรติ์นกุล	นายช่างเครื่องกล	ชำนาญงาน
26	ศูนย์วิจัยและบำรุงพันธุ์สัตว์พะเยา	นายชยุต ดงปาลีธรรม	ผู้อำนวยการศูนย์ (นักวิชาการสัตวบาล)	ชำนาญการพิเศษ
27	ศูนย์วิจัยและบำรุงพันธุ์สัตว์แพร่	นายสมชาย อนุตรชัชวาลย์	นักวิชาการสัตวบาล	ชำนาญการพิเศษ
28	ศูนย์วิจัยและบำรุงพันธุ์สัตว์ศรีสะเกษ	นายมังกร วงศ์ศรี	ผู้อำนวยการศูนย์ (นักวิชาการสัตวบาล)	ชำนาญการพิเศษ
29	ศูนย์วิจัยและบำรุงพันธุ์สัตว์สุราษฎร์ธานี	นายวิรัช เผือกภูมิ	นายช่างเครื่องกล	ชำนาญงาน
30	ศูนย์วิจัยและบำรุงพันธุ์สัตว์อุบลราชธานี	นายมนิต ลิกษาจารย์	เจ้าพนักงานสัตวบาล	อาวุโส
	<b>สำนักพัฒนาระบบและรับรองมาตรฐานสินค้าปศุสัตว์</b>			
31	กลุ่มควบคุมโรงฆ่าสัตว์ภายในประเทศ	นายประยูร สุพันธ์มัตย์	สัตวแพทย์	ชำนาญงาน

ที่	หน่วยงาน	ชื่อ-สกุล	ตำแหน่งปัจจุบัน	ระดับปัจจุบัน
	<b>สำนักพัฒนาอาหารสัตว์</b>			
32	กลุ่มวิจัยและพัฒนาเทคโนโลยีเมล็ดพันธุ์พืชอาหารสัตว์	นางวลัยกานต์ เจียมเจตจรูญ	นักวิทยาศาสตร์	ชำนาญการพิเศษ
33	ศูนย์วิจัยและพัฒนาอาหารสัตว์มุกดาหาร	นายขวัญชัย ทัตคร	ผู้อำนวยการศูนย์ (เจ้าพนักงานสัตวบาล)	อาวุโส
34	ศูนย์วิจัยและพัฒนาอาหารสัตว์สระแก้ว	นางนันทิยา ณะดิษฐวรารุง	เจ้าพนักงานธุรการ	ชำนาญงาน
35	ศูนย์วิจัยและพัฒนาอาหารสัตว์เพชรบุรี	นางอัจฉรา มาศพันธุ์	เจ้าพนักงานวิทยาศาสตร์	ชำนาญงาน
36	ศูนย์วิจัยและพัฒนามาตรฐานอาหารสัตว์เคี้ยวเอื้อง	นายทวีศักดิ์ ชื่นปรีชา	นักวิชาการสัตวบาล	ชำนาญการ
37	ศูนย์วิจัยและพัฒนาอาหารสัตว์นครราชสีมา	นายवलัน รุจิมิตร	นายช่างเครื่องกล	ชำนาญงาน
38	ศูนย์วิจัยและพัฒนาอาหารสัตว์อำนาจเจริญ (ศูนย์วิจัยและพัฒนาการปศุสัตว์ที่ 3)	นางบุญทิมา ดอนศิลา	เจ้าพนักงานธุรการ	ชำนาญงาน
39	ศูนย์วิจัยและพัฒนาอาหารสัตว์นครศรีธรรมราช (ศูนย์วิจัยและพัฒนาการปศุสัตว์ที่ 8)	นายนิคม จันทร์เมือง	เจ้าพนักงานสัตวบาล	ชำนาญงาน
	<b>สำนักงานปศุสัตว์เขต 1</b>			
40	ส่วนมาตรฐานการปศุสัตว์	นายธีระวุฒิ สุวัธนะเขาว์	นายสัตวแพทย์	ชำนาญการพิเศษ
	<b>สำนักงานปศุสัตว์เขต 2</b>			
41	ส่วนยุทธศาสตร์และสารสนเทศการปศุสัตว์	นายนพดล ปนศิริวัฒนกุล	นักวิเคราะห์นโยบายและแผน	ชำนาญการพิเศษ
	<b>สำนักงานปศุสัตว์เขต 4</b>			
42	สำนักงานปศุสัตว์เขต 4	นายศีลธรรม วรอาศัพบติ	ปศุสัตว์เขต	สูง
43	ฝ่ายบริหารทั่วไป	นายบุญช่วย อุปะจันโท	เจ้าพนักงานธุรการ	ชำนาญงาน
	<b>สำนักงานปศุสัตว์เขต 5</b>			
44	สำนักงานปศุสัตว์เขต 5	นายธีระ อนันต์วรปัญญา	ปศุสัตว์เขต	สูง
45	ส่วนส่งเสริมและพัฒนาการปศุสัตว์	นายจิตติ ตระกูลดิษฐ์	สัตวแพทย์	อาวุโส
	<b>สำนักงานปศุสัตว์เขต 7</b>			
46	ศูนย์วิจัยและพัฒนาการสัตวแพทย์ภาคตะวันตก	นางสุภาพร จ่วงพานิช	ผู้เชี่ยวชาญด้านวิจัยและชันสูตรโรคสัตว์ (นายสัตวแพทย์)	เชี่ยวชาญ
47	ฝ่ายบริหารทั่วไป	นางสาวนพพร ปานจินดา	นักจัดการงานทั่วไป	ชำนาญการ
	<b>สำนักงานปศุสัตว์เขต 8</b>			
48	สำนักงานปศุสัตว์เขต 8	นายสุเมษ เมธศาสตร์	ปศุสัตว์เขต	สูง
49	ศูนย์วิจัยและพัฒนาการสัตวแพทย์ภาคใต้ตอนบน กลุ่มชันสูตรโรคสัตว์	นางศุภลักษณ์ ลิ้มเลิศวาที	นายสัตวแพทย์	ชำนาญการพิเศษ
	<b>สำนักงานปศุสัตว์พื้นที่กรุงเทพมหานคร</b>			
50	กลุ่มยุทธศาสตร์และสารสนเทศการปศุสัตว์	นายฉัตรชนก เจริญเชื้อ	หัวหน้ากลุ่ม (สัตวแพทย์)	อาวุโส
51	สำนักงานปศุสัตว์พื้นที่ 5	นายสมคิด วิมุกตานนท์	ปศุสัตว์พื้นที่ (นักวิชาการสัตวบาล)	ชำนาญการ
	<b>สำนักงานปศุสัตว์จังหวัดกระบี่</b>			
52	สำนักงานปศุสัตว์อำเภอเมืองกระบี่ จังหวัดกระบี่	นายสมพร จันทร์ระ	ปศุสัตว์อำเภอ (เจ้าพนักงานสัตวบาล)	อาวุโส
	<b>สำนักงานปศุสัตว์จังหวัดกาญจนบุรี</b>			
53	สำนักงานปศุสัตว์จังหวัดกาญจนบุรี	นายอมรินทร์ กัลลประวิทย์	ปศุสัตว์จังหวัด	สูง
54	สำนักงานปศุสัตว์อำเภอศรีสวัสดิ์ จังหวัดกาญจนบุรี	นายเสริมศักดิ์ ศรีทะจักษ์	ปศุสัตว์อำเภอ (สัตวแพทย์)	อาวุโส
	<b>สำนักงานปศุสัตว์จังหวัดกาฬสินธุ์</b>			
55	สำนักงานปศุสัตว์อำเภอสามชัย จังหวัดกาฬสินธุ์	นายสพศิลป์ จำปาม่วง	ปศุสัตว์อำเภอ (นักวิชาการสัตวบาล)	ชำนาญการ
	<b>สำนักงานปศุสัตว์จังหวัดกำแพงเพชร</b>			
56	สำนักงานปศุสัตว์อำเภอปางศิลาทอง จังหวัดกำแพงเพชร	นายสิน กาญจนพิพัฒน์	ปศุสัตว์อำเภอ (สัตวแพทย์)	อาวุโส
57	ฝ่ายบริหารทั่วไป	นางกาญจน์มณี เรืองคุ้ม	เจ้าพนักงานธุรการ	ชำนาญงาน
	<b>สำนักงานปศุสัตว์จังหวัดขอนแก่น</b>			
58	สำนักงานปศุสัตว์อำเภอเมืองขอนแก่น จังหวัดขอนแก่น	นายโสภณ ภูมิทัต	ปศุสัตว์อำเภอ (สัตวแพทย์)	อาวุโส
59	สำนักงานปศุสัตว์อำเภอภูเวียง จังหวัดขอนแก่น	นายสุเทพ การะเวก	ปศุสัตว์อำเภอ (สัตวแพทย์)	อาวุโส
60	กลุ่มพัฒนาสุขภาพสัตว์	นายนพดล วรธงชัย	นายสัตวแพทย์	ชำนาญการพิเศษ

ที่	หน่วยงาน	ชื่อ-สกุล	ตำแหน่งปัจจุบัน	ระดับปัจจุบัน
	<b>สำนักงานปศุสัตว์จังหวัดจันทบุรี</b>			
61	สำนักงานปศุสัตว์จังหวัดจันทบุรี	นายวิโรจน์ ประยูรวิวัฒน์	ปศุสัตว์จังหวัด	สูง
62	สำนักงานปศุสัตว์อำเภอนายายอาม จังหวัดจันทบุรี	นายวิทยา ศรีนวนันต์	ปศุสัตว์อำเภอ (สัตวแพทย์)	อาวุโส
	<b>สำนักงานปศุสัตว์จังหวัดฉะเชิงเทรา</b>			
63	สำนักงานปศุสัตว์อำเภอพนมสารคาม จังหวัดฉะเชิงเทรา	นายสิทธิชัย อภากรักษ์	สัตวแพทย์	ชำนาญงาน
	<b>สำนักงานปศุสัตว์จังหวัดชลบุรี</b>			
64	สำนักงานปศุสัตว์อำเภอบางละมุง จังหวัดชลบุรี	นายสามารถ บุตรสะสม	ปศุสัตว์อำเภอ (สัตวแพทย์)	อาวุโส
	<b>สำนักงานปศุสัตว์จังหวัดชัยนาท</b>			
65	สำนักงานปศุสัตว์จังหวัดชัยนาท	นายณพพร แก้วกนิษฐารักษ์	ปศุสัตว์จังหวัด	สูง
66	สำนักงานปศุสัตว์อำเภอมโนรมย์ จังหวัดชัยนาท	นายธนฉัตร บุญภักดี	ปศุสัตว์อำเภอ (นักวิชาการสัตวบาล)	ชำนาญการ
67	สำนักงานปศุสัตว์อำเภอเมืองชัยนาท จังหวัดชัยนาท	นายสมศักดิ์ วุฒิรักษ์ชัยนันท์	ปศุสัตว์อำเภอ (สัตวแพทย์)	อาวุโส
	<b>สำนักงานปศุสัตว์จังหวัดชัยภูมิ</b>			
68	สำนักงานปศุสัตว์อำเภอภักดีชุมพล จังหวัดชัยภูมิ	นายอภิชาติ อุประ	ปศุสัตว์อำเภอ (สัตวแพทย์)	ชำนาญงาน
69	สำนักงานปศุสัตว์อำเภอคอนสวรรค์ จังหวัดชัยภูมิ	นายประสิทธิ์ ทองกรณ์	ปศุสัตว์อำเภอ (สัตวแพทย์)	อาวุโส
70	สำนักงานปศุสัตว์อำเภอคอนสวรรค์ จังหวัดชัยภูมิ	นายทรงเดช แสงภักดี	สัตวแพทย์	ชำนาญงาน
	<b>สำนักงานปศุสัตว์จังหวัดชุมพร</b>			
71	สำนักงานปศุสัตว์อำเภอสวี จังหวัดชุมพร	นายวัลลภ พจนวิชัย	ปศุสัตว์อำเภอ (สัตวแพทย์)	อาวุโส
72	สำนักงานปศุสัตว์อำเภอเมืองชุมพร จังหวัดชุมพร	นายสุโข สัจฉิม	สัตวแพทย์	ชำนาญงาน
	<b>สำนักงานปศุสัตว์จังหวัดเชียงใหม่</b>			
73	ฝ่ายบริหารทั่วไป	นางระเบียบ ไส้แก้ว	เจ้าพนักงานการเงินและบัญชี	ชำนาญงาน
74	กลุ่มส่งเสริมและพัฒนาการปศุสัตว์	นายวีระพงษ์ พลสยาม	นักวิชาการสัตวบาล	ชำนาญการพิเศษ
75	สำนักงานปศุสัตว์อำเภอเมืองเชียงใหม่ จังหวัดเชียงใหม่	นายพรชัย อารีย์วงษ์	ปศุสัตว์อำเภอ (สัตวแพทย์)	ชำนาญงาน
76	สำนักงานปศุสัตว์อำเภอแม่แตง จังหวัดเชียงใหม่	นายเปรมวรุฒ์ สีนานนท์	ปศุสัตว์อำเภอ (สัตวแพทย์)	ชำนาญงาน
77	กลุ่มส่งเสริมและพัฒนาการปศุสัตว์	นายทรงศักดิ์ ศรีอำพร	สัตวแพทย์	อาวุโส
	<b>สำนักงานปศุสัตว์จังหวัดตรัง</b>			
78	สำนักงานปศุสัตว์อำเภอนาโยง จังหวัดตรัง	นายสมพงศ์ กฤตยาพันธ์	ปศุสัตว์อำเภอ (สัตวแพทย์)	อาวุโส
79	กลุ่มยุทธศาสตร์และสารสนเทศการปศุสัตว์	นายชุมพล ภูทับทิม	เจ้าพนักงานสัตวบาล	ชำนาญงาน
	<b>สำนักงานปศุสัตว์จังหวัดตราด</b>			
80	สำนักงานปศุสัตว์อำเภอเมืองตราด จังหวัดตราด	นายสุรัตน์ ทายิดา	ปศุสัตว์อำเภอ (สัตวแพทย์)	อาวุโส
	<b>สำนักงานปศุสัตว์จังหวัดตาก</b>			
81	สำนักงานปศุสัตว์อำเภอบ้านตาก จังหวัดตาก	นายเกรียงศักดิ์ โปธา	ปศุสัตว์อำเภอ (สัตวแพทย์)	อาวุโส
82	สำนักงานปศุสัตว์อำเภอแม่ระมาด จังหวัดตาก	นายมนัส วงศ์วรรณ	ปศุสัตว์อำเภอ (สัตวแพทย์)	อาวุโส
83	สำนักงานปศุสัตว์อำเภอวังเจ้า จังหวัดตาก	นายพิจิตร มุสิกุล	ปศุสัตว์อำเภอ (สัตวแพทย์)	อาวุโส
	<b>สำนักงานปศุสัตว์จังหวัดนครนายก</b>			
84	สำนักงานปศุสัตว์อำเภอเมืองนครนายก จังหวัดนครนายก	นายณัฐพงศ์ ศุภลักษณ์	ปศุสัตว์อำเภอ (สัตวแพทย์)	อาวุโส
85	สำนักงานปศุสัตว์อำเภอองครักษ์ จังหวัดนครนายก	นายณกุล อ้อยทิพย์	ปศุสัตว์อำเภอ (สัตวแพทย์)	อาวุโส
	<b>สำนักงานปศุสัตว์จังหวัดนครปฐม</b>			
86	สำนักงานปศุสัตว์จังหวัดนครปฐม	นายสมยศ อินทรพิน	ปศุสัตว์จังหวัด	สูง
87	สำนักงานปศุสัตว์อำเภอพุทธมณฑล จังหวัดนครปฐม	นายวินัย มาหาธนประทีป	ปศุสัตว์อำเภอ (เจ้าพนักงานสัตวบาล)	ชำนาญงาน
	<b>สำนักงานปศุสัตว์จังหวัดนครพนม</b>			
88	สำนักงานปศุสัตว์อำเภอปลาปาก จังหวัดนครพนม	นายชรรค์ชัย ช่วงชัย	ปศุสัตว์อำเภอ (สัตวแพทย์)	อาวุโส



ที่	หน่วยงาน	ชื่อ-สกุล	ตำแหน่งปัจจุบัน	ระดับปัจจุบัน
	<b>สำนักงานปศุสัตว์จังหวัดนครราชสีมา</b>			
89	ฝ่ายบริหารทั่วไป	นายการุณย์ ทิมพิทักษ์	เจ้าพนักงานการเงินและบัญชี	ชำนาญงาน
90	สำนักงานปศุสัตว์อำเภอลำทะเมนชัย จังหวัดนครราชสีมา	นายนคร จันทคุปต์	ปศุสัตว์อำเภอ (สัตวแพทย์)	ชำนาญงาน
91	สำนักงานปศุสัตว์อำเภอประทาย จังหวัดนครราชสีมา	นายเกษม หมายเหนี่ยวกลาง	ปศุสัตว์อำเภอ (สัตวแพทย์)	อาวุโส
92	สำนักงานปศุสัตว์อำเภอขามทะเลสอ จังหวัดนครราชสีมา	นายสถิต ระวังสำโรง	ปศุสัตว์อำเภอ (สัตวแพทย์)	อาวุโส
93	สำนักงานปศุสัตว์อำเภอสี่คิ้ว จังหวัดนครราชสีมา	นายอนุรักษ อร่ามเรือง	ปศุสัตว์อำเภอ (สัตวแพทย์)	อาวุโส
94	สำนักงานปศุสัตว์อำเภอวังน้ำเขียว จังหวัดนครราชสีมา	นายภูติส ทฤษฎีคุณ	ปศุสัตว์อำเภอ (สัตวแพทย์)	อาวุโส
95	สำนักงานปศุสัตว์อำเภอเมืองยาง จังหวัดนครราชสีมา	นายทรงชัย พูนพิพัฒนาการ	สัตวแพทย์	ชำนาญงาน
	<b>สำนักงานปศุสัตว์จังหวัดนครศรีธรรมราช</b>			
96	สำนักงานปศุสัตว์อำเภอทุ่งใหญ่ จังหวัดนครศรีธรรมราช	นายธเนศร ทองเนื้อสูง	ปศุสัตว์อำเภอ (นักวิชาการสัตวบาล)	ชำนาญการ
97	สำนักงานปศุสัตว์อำเภอเชียรใหญ่ จังหวัดนครศรีธรรมราช	นายถวิล อร่ามเรือง	ปศุสัตว์อำเภอ (สัตวแพทย์)	อาวุโส
98	กลุ่มยุทธศาสตร์และสารสนเทศการปศุสัตว์	นางอภา สุวรรณน้อย	เจ้าพนักงานสัตวบาล	ชำนาญงาน
	<b>สำนักงานปศุสัตว์จังหวัดนราธิวาส</b>			
99	สำนักงานปศุสัตว์จังหวัดนราธิวาส	นายชาติรี จันทโรจวงศ์	ปศุสัตว์จังหวัด	สูง
100	สำนักงานปศุสัตว์อำเภอยี่งอ จังหวัดนราธิวาส	นายอาแซ ดาราแม	ปศุสัตว์อำเภอ (สัตวแพทย์)	อาวุโส
101	สำนักงานปศุสัตว์อำเภอระแงะ จังหวัดนราธิวาส	นายมะแอ บือราเฮ็ง	ปศุสัตว์อำเภอ (สัตวแพทย์)	อาวุโส
102	สำนักงานปศุสัตว์อำเภอสุไหงปาตี จังหวัดนราธิวาส	นายพิอินทร์ กานา	ปศุสัตว์อำเภอ (สัตวแพทย์)	อาวุโส
	<b>สำนักงานปศุสัตว์จังหวัดบุรีรัมย์</b>			
103	สำนักงานปศุสัตว์อำเภอเมืองบุรีรัมย์ จังหวัดบุรีรัมย์	นายชนพัฒน์ เกตุแก้ว	ปศุสัตว์อำเภอ (นักวิชาการสัตวบาล)	ชำนาญการ
104	สำนักงานปศุสัตว์อำเภอบ้านใหม่ไชยพจน์ จังหวัดบุรีรัมย์	นายสำเร็จ ประกอบผล	ปศุสัตว์อำเภอ (สัตวแพทย์)	ชำนาญงาน
105	สำนักงานปศุสัตว์อำเภอบ้านกรวด จังหวัดบุรีรัมย์	นายสุภชัย รุ่งโรจน์วิทยกุล	สัตวแพทย์	ชำนาญงาน
	<b>สำนักงานปศุสัตว์จังหวัดปทุมธานี</b>			
106	สำนักงานปศุสัตว์อำเภอคลองหลวง จังหวัดปทุมธานี	นายศักดิ์ชัย ไหมยะ	ปศุสัตว์อำเภอ (สัตวแพทย์)	อาวุโส
107	สำนักงานปศุสัตว์อำเภอลำลูกกา จังหวัดปทุมธานี	นายอรุณพร ฉัตรมาศ	ปศุสัตว์อำเภอ (สัตวแพทย์)	อาวุโส
108	สำนักงานปศุสัตว์อำเภอสามโคก จังหวัดปทุมธานี	นายมานิซ สงศักดิ์ชัย	ปศุสัตว์อำเภอ (สัตวแพทย์)	อาวุโส
	<b>สำนักงานปศุสัตว์จังหวัดประจวบคีรีขันธ์</b>			
109	สำนักงานปศุสัตว์อำเภอบางสะพาน จังหวัดประจวบคีรีขันธ์	นายปรีชา จิตต์ณรงค์	ปศุสัตว์อำเภอ (สัตวแพทย์)	อาวุโส
110	สำนักงานปศุสัตว์อำเภอบางสะพานน้อย จังหวัดประจวบคีรีขันธ์	นายเสน่ห์ หินศรี	ปศุสัตว์อำเภอ (สัตวแพทย์)	อาวุโส
	<b>สำนักงานปศุสัตว์จังหวัดปัตตานี</b>			
111	สำนักงานปศุสัตว์อำเภอมายอ จังหวัดปัตตานี	นายหะสัน ปัตนกุล	ปศุสัตว์อำเภอ (สัตวแพทย์)	อาวุโส
	<b>สำนักงานปศุสัตว์จังหวัดพระนครศรีอยุธยา</b>			
112	กลุ่มยุทธศาสตร์และสารสนเทศการปศุสัตว์	นายกำธร รุมนันะ	หัวหน้ากลุ่ม (สัตวแพทย์)	อาวุโส
113	สำนักงานปศุสัตว์อำเภอท่าเรือ จังหวัดพระนครศรีอยุธยา	นายสุธน ชูติพิมลกุล	ปศุสัตว์อำเภอ (สัตวแพทย์)	อาวุโส
114	สำนักงานปศุสัตว์อำเภอลาดบัวหลวง จังหวัดพระนครศรีอยุธยา	นายปรัชญา โพธิ์ขำ	ปศุสัตว์อำเภอ (สัตวแพทย์)	อาวุโส
115	สำนักงานปศุสัตว์อำเภอวังน้อย จังหวัดพระนครศรีอยุธยา	นายฟุ้ง ชัยเพ็ชร	ปศุสัตว์อำเภอ (สัตวแพทย์)	อาวุโส
	<b>สำนักงานปศุสัตว์จังหวัดพะเยา</b>			
116	สำนักงานปศุสัตว์อำเภอแม่ใจ จังหวัดพะเยา	นายณัฐวัฒน์ สัทธิธรรมนวงศ์	ปศุสัตว์อำเภอ (สัตวแพทย์)	อาวุโส
117	สำนักงานปศุสัตว์อำเภอภูพานยาว จังหวัดพะเยา	นายไชยวัฒน์ สิ้นพยัคฆ์	ปศุสัตว์อำเภอ (สัตวแพทย์)	อาวุโส
118	ฝ่ายบริหารทั่วไป	นางมาลา ไชยทิพย์	เจ้าพนักงานการเงินและบัญชี	ชำนาญงาน
	<b>สำนักงานปศุสัตว์จังหวัดพิจิตร</b>			
119	สำนักงานปศุสัตว์อำเภอโพทะเล จังหวัดพิจิตร	นายสุนทร ภู่น้อย	ปศุสัตว์อำเภอ (สัตวแพทย์)	อาวุโส

ที่	หน่วยงาน	ชื่อ-สกุล	ตำแหน่งปัจจุบัน	ระดับปัจจุบัน
	<b>สำนักงานปลัดตำรวจจังหวัดพิษณุโลก</b>			
120	สำนักงานปลัดตำรวจอำเภอเนินมะปราง จังหวัดพิษณุโลก	นายอานนท์ จุลภักดีเกื้อหนุน	ปลัดตำรวจอำเภอ (สัตวแพทย์)	ชำนาญงาน
121	สำนักงานปลัดตำรวจอำเภอพรมพิราม จังหวัดพิษณุโลก	นายอ๊อด วงศ์วิทย์	เจ้าพนักงานสัตวบาล	ชำนาญงาน
	<b>สำนักงานปลัดตำรวจจังหวัดเพชรบูรณ์</b>			
122	สำนักงานปลัดตำรวจจังหวัดเพชรบูรณ์	นายปฏิวัติ คุณดิลกพจน์	ปลัดตำรวจจังหวัด	สูง
123	สำนักงานปลัดตำรวจอำเภอชนแดน จังหวัดเพชรบูรณ์	นายณพพร พันธานนท์	ปลัดตำรวจอำเภอ (สัตวแพทย์)	อาวุโส
124	กลุ่มพัฒนาคุณภาพสินค้าปลัดตำรวจ	นายณรงค์ศักดิ์ เหล่าปัญญากิจ	นายสัตวแพทย์	ชำนาญการพิเศษ
	<b>สำนักงานปลัดตำรวจจังหวัดแพร่</b>			
125	กลุ่มส่งเสริมและพัฒนากิจการปลัดตำรวจ	นายพลภักดิ์ นิตยน้อยสืบ	นักวิชาการสัตวบาล	ชำนาญการ
126	สำนักงานปลัดตำรวจอำเภอสองแคว จังหวัดแพร่	นายวิฑูรย์ สุทธิจินดา	ปลัดตำรวจอำเภอ (สัตวแพทย์)	อาวุโส
	<b>สำนักงานปลัดตำรวจจังหวัดมหาสารคาม</b>			
127	สำนักงานปลัดตำรวจอำเภอเชียงยืน จังหวัดมหาสารคาม	นายไพศาล วาลมูลตรี	ปลัดตำรวจอำเภอ (สัตวแพทย์)	ชำนาญงาน
128	สำนักงานปลัดตำรวจอำเภอกุดรัง จังหวัดมหาสารคาม	นายธรรมบุญ แสนสุทธิจิตร	ปลัดตำรวจอำเภอ (สัตวแพทย์)	อาวุโส
129	สำนักงานปลัดตำรวจอำเภอโกสุมพิสัย จังหวัดมหาสารคาม	นายราชนิกุล ฝายบุตร	สัตวแพทย์	ชำนาญงาน
	<b>สำนักงานปลัดตำรวจจังหวัดมุกดาหาร</b>			
130	สำนักงานปลัดตำรวจจังหวัดมุกดาหาร	นายชูยศ เชาวศิริกุล	ปลัดตำรวจจังหวัด	สูง
131	สำนักงานปลัดตำรวจอำเภอดงคำชะอี จังหวัดมุกดาหาร	นายบรรเทง แก้วคุณ	ปลัดตำรวจอำเภอ (สัตวแพทย์)	อาวุโส
132	สำนักงานปลัดตำรวจอำเภอหว้านใหญ่ จังหวัดมุกดาหาร	นายศุภเรศ จอมจุมพล	ปลัดตำรวจอำเภอ (สัตวแพทย์)	อาวุโส
	<b>สำนักงานปลัดตำรวจจังหวัดแม่ฮ่องสอน</b>			
133	ฝ่ายบริหารทั่วไป	นางอำพร ธงสามสิบเจ็ด	เจ้าพนักงานธุรการ	ชำนาญงาน
	<b>สำนักงานปลัดตำรวจจังหวัดยะลา</b>			
134	สำนักงานปลัดตำรวจอำเภอธารโต จังหวัดยะลา	นายสาหะ มะลี	ปลัดตำรวจอำเภอ (สัตวแพทย์)	อาวุโส
	<b>สำนักงานปลัดตำรวจจังหวัดร้อยเอ็ด</b>			
135	สำนักงานปลัดตำรวจอำเภอปทุมรัตต์ จังหวัดร้อยเอ็ด	นายบรรเจ็ด ใจดี	ปลัดตำรวจอำเภอ (สัตวแพทย์)	อาวุโส
136	สำนักงานปลัดตำรวจอำเภอเมืองสรวง จังหวัดร้อยเอ็ด	นายเวฬุวัน ศรีสุธัญญาวงศ์	สัตวแพทย์	ชำนาญงาน
	<b>สำนักงานปลัดตำรวจจังหวัดระนอง</b>			
137	กลุ่มยุทธศาสตร์และสารสนเทศการปลัดตำรวจ	นายณกร ทองจิ้น	หัวหน้ากลุ่ม (สัตวแพทย์)	อาวุโส
	<b>สำนักงานปลัดตำรวจจังหวัดระยอง</b>			
138	สำนักงานปลัดตำรวจอำเภอแกลง จังหวัดระยอง	นายวิชาญ พลไทย	ปลัดตำรวจอำเภอ (สัตวแพทย์)	อาวุโส
	<b>สำนักงานปลัดตำรวจจังหวัดราชบุรี</b>			
139	กลุ่มส่งเสริมและพัฒนากิจการปลัดตำรวจ	นายฉศก วสุนธรารัตน์	นักวิชาการสัตวบาล	ชำนาญการ
140	สำนักงานปลัดตำรวจอำเภอเมืองราชบุรี จังหวัดราชบุรี	นายกำธร มีบำรุง	เจ้าพนักงานสัตวบาล	ชำนาญงาน
	<b>สำนักงานปลัดตำรวจจังหวัดลพบุรี</b>			
141	สำนักงานปลัดตำรวจอำเภอพัฒนานิคม จังหวัดลพบุรี	นายปรีชา ศรีสุพรรณ	เจ้าพนักงานสัตวบาล	ชำนาญงาน
	<b>สำนักงานปลัดตำรวจจังหวัดลำปาง</b>			
142	สำนักงานปลัดตำรวจอำเภอเมืองลำปาง จังหวัดลำปาง	นายนิคม รูปงาม	ปลัดตำรวจอำเภอ (สัตวแพทย์)	อาวุโส
	<b>สำนักงานปลัดตำรวจจังหวัดเลย</b>			
143	สำนักงานปลัดตำรวจอำเภอภูเรือ จังหวัดเลย	นายสุรชาติ ศรีสุวรรณ	ปลัดตำรวจอำเภอ (สัตวแพทย์)	ชำนาญงาน
144	สำนักงานปลัดตำรวจอำเภอวังสะพุง จังหวัดเลย	นายวรนิช จันทเมือง	ปลัดตำรวจอำเภอ (สัตวแพทย์)	อาวุโส
	<b>สำนักงานปลัดตำรวจจังหวัดศรีสะเกษ</b>			
145	สำนักงานปลัดตำรวจอำเภออุทุมพรพิสัย จังหวัดศรีสะเกษ	นายสุรศักดิ์ แสงอรุณ	ปลัดตำรวจอำเภอ (สัตวแพทย์)	อาวุโส

ที่	หน่วยงาน	ชื่อ-สกุล	ตำแหน่งปัจจุบัน	ระดับปัจจุบัน
	<b>สำนักงานปศุสัตว์จังหวัดสกลนคร</b>			
146	สำนักงานปศุสัตว์อำเภอกุศุดบาก จังหวัดสกลนคร	นายสุโขติ ประสันแพงศรี	ปศุสัตว์อำเภอ (สัตวแพทย์)	อาวุโส
147	สำนักงานปศุสัตว์อำเภอพังโคน จังหวัดสกลนคร	นายโสภณ ทองทองคาน	ปศุสัตว์อำเภอ (สัตวแพทย์)	อาวุโส
	<b>สำนักงานปศุสัตว์จังหวัดสงขลา</b>			
148	สำนักงานปศุสัตว์อำเภอสทิงพระ จังหวัดสงขลา	นายอาคม ทองจินดา	ปศุสัตว์อำเภอ (สัตวแพทย์)	อาวุโส
149	สำนักงานปศุสัตว์อำเภอเทพา จังหวัดสงขลา	นายค้ำฉัตร มากแก้ว	ปศุสัตว์อำเภอ (สัตวแพทย์)	อาวุโส
150	สำนักงานปศุสัตว์อำเภอควนเนียง จังหวัดสงขลา	นายสุเทพ หัสเหล็ม	ปศุสัตว์อำเภอ (สัตวแพทย์)	อาวุโส
	<b>สำนักงานปศุสัตว์จังหวัดสตูล</b>			
151	สำนักงานปศุสัตว์อำเภอควนกาหลง จังหวัดสตูล	นายสมมาส อมรพรวิทยา	ปศุสัตว์อำเภอ (สัตวแพทย์)	อาวุโส
	<b>สำนักงานปศุสัตว์จังหวัดสมุทรสาคร</b>			
152	สำนักงานปศุสัตว์อำเภอบ้านแพ้ว จังหวัดสมุทรสาคร	นายไชยฤทธิ์ อิมทรัพย์	ปศุสัตว์อำเภอ (สัตวแพทย์)	อาวุโส
	<b>สำนักงานปศุสัตว์จังหวัดสระแก้ว</b>			
153	สำนักงานปศุสัตว์อำเภอตาพระยา จังหวัดสระแก้ว	นายเกรียงศักดิ์ ปัญญาพรมมณี	ปศุสัตว์อำเภอ (สัตวแพทย์)	อาวุโส
	<b>สำนักงานปศุสัตว์จังหวัดสิงห์บุรี</b>			
154	กลุ่มยุทธศาสตร์และสารสนเทศการปศุสัตว์	นายณรงค์ฤทธิ์ สุวรรณโชติ	หัวหน้ากลุ่ม (สัตวแพทย์)	อาวุโส
	<b>สำนักงานปศุสัตว์จังหวัดสุพรรณบุรี</b>			
155	สำนักงานปศุสัตว์อำเภอศรีประจันต์ จังหวัดสุพรรณบุรี	นายวิวัฒน์ชัย สุนทรสุวรรณ	สัตวแพทย์	ชำนาญงาน
	<b>สำนักงานปศุสัตว์จังหวัดสุรินทร์</b>			
156	สำนักงานปศุสัตว์อำเภอศรีณรงค์ จังหวัดสุรินทร์	นายรณยุทธ สุวรรณชิน	สัตวแพทย์	ชำนาญงาน
	<b>สำนักงานปศุสัตว์จังหวัดหนองคาย</b>			
157	สำนักงานปศุสัตว์อำเภอท่าบ่อ จังหวัดหนองคาย	นายชิตภณ ชูปลั่งมณี	ปศุสัตว์อำเภอ (สัตวแพทย์)	อาวุโส
	<b>สำนักงานปศุสัตว์จังหวัดหนองบัวลำภู</b>			
158	กลุ่มส่งเสริมและพัฒนาการปศุสัตว์	นายวิทยา อินทรพรม	นักวิชาการสัตวบาล	ชำนาญการพิเศษ
	<b>สำนักงานปศุสัตว์จังหวัดอ่างทอง</b>			
159	กลุ่มส่งเสริมและพัฒนาการปศุสัตว์	นางวรรณณา เพิ่มพิพัฒน์	เจ้าพนักงานสัตวบาล	ชำนาญงาน
	<b>สำนักงานปศุสัตว์จังหวัดอำนาจเจริญ</b>			
160	สำนักงานปศุสัตว์อำเภอปทุมราชวงศา จังหวัดอำนาจเจริญ	นายกนก ผ่องอริญ	ปศุสัตว์อำเภอ (เจ้าพนักงานสัตวบาล)	อาวุโส
161	สำนักงานปศุสัตว์อำเภอหัวตะพาน จังหวัดอำนาจเจริญ	นายธนาสิทธิ์ พละไกร	ปศุสัตว์อำเภอ (สัตวแพทย์)	อาวุโส
162	สำนักงานปศุสัตว์อำเภอหัวตะพาน จังหวัดอำนาจเจริญ	นายสุรพงษ์ ทาทอม	เจ้าพนักงานสัตวบาล	ชำนาญงาน
	<b>สำนักงานปศุสัตว์จังหวัดอุดรธานี</b>			
163	สำนักงานปศุสัตว์อำเภอบ้านผือ จังหวัดอุดรธานี	นายวราวุธ โภคาพาณิชย์	ปศุสัตว์อำเภอ (สัตวแพทย์)	อาวุโส
164	สำนักงานปศุสัตว์อำเภอเพ็ญ จังหวัดอุดรธานี	นายก้องเกียรติ จิรพันธุ์	เจ้าพนักงานสัตวบาล	ชำนาญงาน
	<b>สำนักงานปศุสัตว์จังหวัดอุทัยธานี</b>			
165	สำนักงานปศุสัตว์จังหวัดอุทัยธานี	นายณที เจนประเสริฐ	ปศุสัตว์จังหวัด	สูง
	<b>สำนักงานปศุสัตว์จังหวัดอุบลราชธานี</b>			
166	กลุ่มส่งเสริมและพัฒนาการปศุสัตว์	นายวรวิทย์ ธนสุนทรสุทธิ	นักวิชาการสัตวบาล	ชำนาญการพิเศษ
167	กลุ่มส่งเสริมและพัฒนาการปศุสัตว์	นายนิกร ยุระชัย	นักวิชาการสัตวบาล	ชำนาญการ
168	สำนักงานปศุสัตว์อำเภอเชียงใน จังหวัดอุบลราชธานี	นายวันดี สาแดง	ปศุสัตว์อำเภอ (สัตวแพทย์)	อาวุโส