

นอกจากนี้ ฝ่ายทดสอบยังมีการจัดทดสอบสำหรับ การกิจ/วัตถุประสงค์ต่างๆ ของกระทรวงการต่างประเทศ ได้แก่ การสอบสำหรับ Language Allowance - เพื่อ ประกอบการพิจารณาการขอปัจจัยเงินเดือนเพิ่มพิเศษ การสอบ Entry Test - เพื่อคัดเลือกข้าราชการเข้ารับ การอบรมภาษาอังกฤษในหลักสูตรต่างๆ ของสถาบัน การต่างประเทศฯ

กำหนดการสอบ

ประเภท	ปัจจุบัน	เริ่ม 5 ม.ค. 58
Placement Test	วันอังคาร 9.30 - 12.30 น.	วันอังคาร 9.00 - 12.00 น.
Practical Test	วันพุธ 9.30 - 12.30 น.	วันพุธ 9.00 - 12.00 น.
Academic Test	วันพฤหัสบดี 9.30 - 12.30 น.	วันพฤหัสบดี 9.00 - 12.00 น.

* กำหนดการสอบใหม่นี้ เริ่มใช้ 5 มกราคม 2558 ไปจนกว่าจะมีการเปลี่ยนแปลง

** ลงทะเบียนและเชิญเข้าห้องสอบ ประมาณ 8.45 น.

การขอรับการทดสอบภาษาอังกฤษ

1. ให้หน่วยงานที่ประสงค์จะส่งบุคลากรเข้ารับการทดสอบ ตรวจสอบ/นัดหมายวันสอบล่วงหน้า
2. มีหนังสือ "แจ้งความประสงค์" (เรียน ผู้อำนวยการสถาบัน การต่างประเทศเทวะวงศ์วโรปการ) พร้อมส่งรายชื่อ/ตำแหน่ง และหมายเลขโทรศัพท์มือถือของผู้เข้ารับการทดสอบ ให้สถาบันการต่างประเทศฯ (ก่อนการสอบไม่น้อยกว่า 2 สัปดาห์) และเพื่อความสะดวกในการประสานงาน สามารถ ส่งทางโทรสาร 0 2143 9326 ได้ล่วงหน้า สำหรับฉบับจริง ให้นำส่งทางไปรษณีย์ต่อไป
3. ชำระเงินค่าธรรมเนียมการทดสอบ สำหรับข้อสอบ Placement Test / Practical Test / Academic Test รายละ 300 บาท เข้าบัญชีกระทรวงการต่างประเทศ ธนาคารกรุงไทย จำกัด (มหาชน) บ/ช กระแสรายวัน สาขาสามยอด เลขที่ 002 618 2335 (พิมพ์แบบนำส่ง หลักฐานการชำระเงินได้ที่ <http://www.mfa.go.th/dvifa> และส่งโทรสารให้สถาบันการต่างประเทศฯ

อุปกรณ์ในการสอบ

- ✍ ดินสอ 2B ขึ้นไป และยางลบ
- ✍ ปากกา
- ✍ ผู้สอบต้องแสดงบัตรข้าราชการ/พนักงานรัฐวิสาหกิจ หรือบัตรประจำตัวประชาชน



Devawongse Varopakarn
Institute of Foreign Affairs

กระทรวงการต่างประเทศ

สถาบันการต่างประเทศเทวะวงศ์วโรปการ

สถาบันการต่างประเทศเทวะวงศ์วโรปการ
ศูนย์ราชการเฉลิมพระเกียรติฯ อาคารรัฐประศาสนภักดี (อาคารบี)
ชั้น 7 กิฟตะวันออก (สิฟท์ E2) ถ.แจ้งวัฒนะ แขวงทุ่งสองห้อง
เขตหลักสี่ กรุงเทพฯ 10210
โทร 0 2203 5000 ต่อ 47009

สถาบันการต่างประเทศเทวะวงศ์วโรปการ

(Devawongse Varopakarn

Institute of Foreign Affairs : DVIFA)

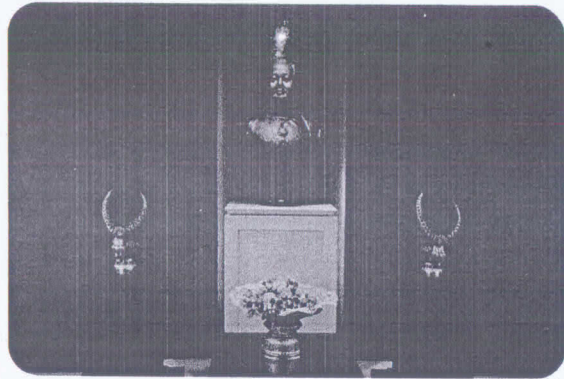

สถาบันการต่างประเทศเทวะวงศ์วโรปการเป็นหน่วยงานระดับสำนัก อยู่ภายใต้สำนักงานปลัดกระทรวงกระทรวงการต่างประเทศ ก่อตั้งขึ้นมานานกว่า 30 ปี โดยมีหน้าที่หลักคือ การพัฒนาข้าราชการกระทรวงการต่างประเทศทุกระดับและทุกสายงาน ทั้งด้านการทูตการต่างประเทศ การบริหาร ทักษะเฉพาะสำหรับนักการทูต และจัดการฝึกอบรมให้แก่ข้าราชการส่วนราชการอื่นๆ ที่จะต้องไปประจำการในต่างประเทศ พัฒนาศักยภาพในการใช้ภาษาอังกฤษในการปฏิบัติงาน รวมถึงมีหน้าที่ในการเผยแพร่ความรู้ด้านการทูตให้แก่ข้าราชการจากหน่วยงานต่างๆ รวมทั้งนักเรียนนักศึกษาและสาธารณชน

นอกจากนี้ สถาบันการต่างประเทศฯ ยังมีหน้าที่ในการจัดทดสอบภาษาอังกฤษให้แก่ข้าราชการ/พนักงานรัฐวิสาหกิจที่สมัครรับทุนไปศึกษา ฝึกอบรม ดูนงานและปฏิบัติงานประจำสำนักงานในต่างประเทศด้วย

สืบเนื่องจากการปฏิรูประบบราชการเมื่อพ.ศ. 2545 กรมวิเทศสหการได้ถูกรวมเข้าเป็นส่วนหนึ่งของกระทรวงการต่างประเทศ โดยแยกภารกิจด้านการทดสอบและการอบรมภาษาอังกฤษให้อยู่ภายใต้การกำกับดูแลของสถาบันการต่างประเทศฯ [ภารกิจด้านทุนความร่วมมือและการช่วยเหลือให้กรมวิเทศสหการดำเนินการต่อไปในชื่อหน่วยงานใหม่ คือ สำนักงานความร่วมมือระหว่างประเทศ (สพร.)]

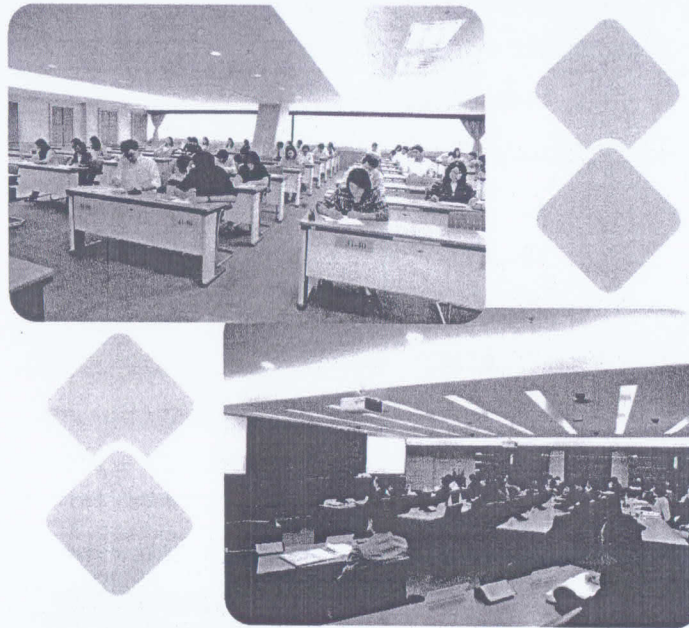

ด้วยเหตุดังกล่าว ศูนย์ภาษาต่างประเทศ สถาบันการต่างประเทศฯ ซึ่งรับผิดชอบการพัฒนาศักยภาพด้านภาษาอังกฤษและภาษาต่างประเทศภาษาอื่นๆ ของข้าราชการกระทรวงการต่างประเทศ จึงมีภารกิจเพิ่มขึ้นอีก 2 ด้าน คือ การทดสอบ และการฝึกอบรมภาษาอังกฤษ สำหรับข้าราชการจากหน่วยงานภายนอก

ฝ่ายทดสอบภาษาอังกฤษ (Testing Unit)

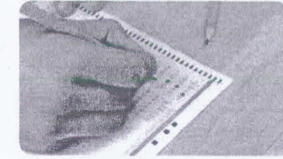

ปัจจุบันให้บริการทางการทดสอบภาษาอังกฤษในประเภทต่างๆ ดังนี้

Placement Test - สอบวัดระดับความรู้ภาษาอังกฤษ เพื่อให้ประโยชน์ตามวัตถุประสงค์ของหน่วยงาน
มีสอบทุกวันอังคาร

Practical Test - สอบเพื่อสมัครรับทุนไปฝึกอบรม/ดูงานในต่างประเทศ รวมถึงเข้าร่วมในโครงการต่างๆ ของสำนักงาน ก.พ. เช่น HiPPS, Talent Network และทุนฝึกอบรม ฯลฯ **มีสอบทุกวันพุธ** [หน่วยงานจะส่งบุคลากรเข้าสอบได้เมื่อมีทุนต่างประเทศของ สพร. ของสำนักงาน ก.พ. และของหน่วยงาน ซึ่งสถาบันจะพิจารณาเป็นกรณีๆ ไป]

Academic Test - สอบเพื่อรับทุนศึกษาในระดับที่สูงกว่าปริญญาตรี และทุนวิจัยเชิงวิชาการ รวมถึงเพื่อคัดเลือกบุคคลไปปฏิบัติงานประจำสำนักงานในต่างประเทศ
มีสอบทุกวันพฤหัสบดี

ลักษณะข้อสอบ

- แบ่งเป็น
1. การอ่าน (Reading) ใช้เวลา 2 ชั่วโมง
 2. การฟัง (Listening) ใช้เวลาประมาณ 45 นาที

ผลการสอบ

- ผลการสอบรวม 2 ทักษะ คิดคะแนนเป็นร้อยละ
- ส่งให้หน่วยงานต้นสังกัด ภายใน 2 สัปดาห์หลังการสอบ (ไม่แจ้งผลทางโทรศัพท์ในทุกกรณี)



การทดสอบ วัดผลและประเมินผลเพื่อการประกันคุณภาพการศึกษา Testing . Assessment and Evaluation for Quality Assurance in Education : ศูนย์ทดสอบฯ จะงดให้บริการทุกวันพุธ ในเวลา 5

หน้าหลัก
ระบบลงทะเบียน
ระบบลงทะเบียนออนไลน์
บริการด้านการทดสอบ
การสอบ CU-TEP
การสอบ CU-TEP&Speaking
การสอบ CU-AAT
การสอบ CU-ATS
การสอบ CU-TAD
ค่าธรรมเนียมการสมัครสอบ
ปฏิทินสอบประจำปี2015
แผนที่สนามสอบ
ศูนย์สอบ CU-TEP ส่วนภูมิภาค
ดาวน์โหลด
ใบคำร้อง
หนังสือร้องเรียน
แบบประเมินความพึงพอใจในการให้บริการ
ติดต่อ-สอบถาม
โครงการรับตรง
ปีการศึกษา2558
กรรมการคุมสอบ

CU-TEP CHULALONGKORN UNIVERSITY TEST OF ENGLISH PROFICIENCY

โปรดทราบเพื่อประโยชน์ของผู้สมัคร กรุณาศึกษา ข้อปฏิบัติสำหรับผู้เข้าสอบ และ มาตรการลงโทษผู้ทุจริต

CU-TEP CHULALONGKORN UNIVERSITY TEST OF ENGLISH PROFICIENCY

การทดสอบวัดความสามารถในการใช้ภาษาอังกฤษเพื่อการศึกษา เหมาะสำหรับวัดระดับความสามารถทางภาษาอังกฤษเพื่อการศึกษา ทั้งในระดับปริญญาตรี และบัณฑิตศึกษา โดยจะเป็นการวัดทักษะด้านการฟัง อ่าน เขียน

ภาพรวมของการสอบ CU-TEP

ช่วงเช้า	การสอบ	จำนวนข้อ	ระยะเวลา	เวลาสอบ	ประตูเปิด	ประตูปิด
	การฟัง	30 ข้อ	30 นาที	08.00 - 09.30น.		
	การอ่าน	60 ข้อ	70 นาที	09.40 - 10.50น.	08.15 น.	08.40 น.
	การเขียน	30 ข้อ	30 นาที	11.00 - 11.30น.		

- คะแนนเต็ม 120 คะแนน
- ผลการสอบมีอายุ 2 ปี นับจากวันที่ทำการสอบ
- ผู้สมัครสามารถตรวจสอบผลการสอบผ่านระบบออนไลน์ได้หลังจากทำการสอบ 2 สัปดาห์
- ช่วงรอยต่อของแต่ละท่าที จะใช้เวลารอต่อ 10 นาที เริ่มใช้ตั้งแต่ 19 พฤษภาคม 2556

ค่าธรรมเนียมการสมัครสอบ 700 บาท

ศูนย์ทดสอบทางวิชาการแห่งจุฬาลงกรณ์มหาวิทยาลัย อาคารจามจุรี 8 ชั้น 3 ถนนพญาไท
เขตปทุมวัน กรุงเทพฯ 10330 Call Center: 0-2218-3717 โทรสาร: 0-2218-3700
e-mail: cuate@chula.ac.th
Copy Right © Reserved 2007 by atc.chula.ac.th

ปฏิทินการทดสอบประจำปี 2015

Test Schedule	Test Dates	ภาษาอังกฤษ (ฟัง อ่าน เขียน) (CU-TEP)	ภาษาอังกฤษ (พูด) (Speaking)	ความถนัดทาง วิชาการ (CU-AAT)	ความถนัด ด้านการออกแบบ (CU-TAD)	ความถนัดทาง วิทยาศาสตร์ (CU-ATS)	Registration / Payment Periods
1/2015	10 มกราคม 58	-	-	-	08:30 - 12:00	13:00 - 15:00	1 - 11 ธันวาคม 57
	11 มกราคม 58	8:30 - 11:30	13:00 - 15:30	13:00 - 15:30	-	-	
2/2015	15 กุมภาพันธ์ 58	8:30 - 11:30	-	-	-	-	5 - 14 มกราคม 58
3/2015	14 มีนาคม 58	-	-	-	08:30 - 12:00	-	2 - 11 กุมภาพันธ์ 58
	15 มีนาคม 58	8:30 - 11:30	-	-	-	-	
4/2015	19 เมษายน 58	8:30 - 11:30	-	-	-	-	2 - 11 มีนาคม 58
5/2015	17 พฤษภาคม 58	8:30 - 11:30	13:00 - 15:30	-	-	-	1 - 9 เมษายน 58
6/2015	7 มิถุนายน 58	8:30 - 11:30	-	-	-	-	4 - 13 พฤษภาคม 58
7/2015	*27 มิถุนายน 58	-	-	-	08:30 - 12:00	13:00 - 15:00	2 - 11 มิถุนายน 58
	*28 มิถุนายน 58	8:30 - 11:30	-	13:00 - 15:30	-	-	
8/2015	19 กรกฎาคม 58	8:30 - 11:30	-	-	-	-	15 - 24 มิถุนายน 58
9/2015	9 สิงหาคม 58	8:30 - 11:30	13:00 - 15:30	-	-	-	2 - 13 กรกฎาคม 58
10/2015	6 กันยายน 58	8:30 - 11:30	-	-	-	-	3 - 13 สิงหาคม 58
11/2015	11 ตุลาคม 58	8:30 - 11:30	-	13:00 - 15:30	-	-	1 - 10 กันยายน 58
12/2015	8 พฤศจิกายน 58	8:30 - 11:30	13:00 - 15:30	13:00 - 15:30	-	-	1 - 12 ตุลาคม 58
13/2015	22 พฤศจิกายน 58	8:30 - 11:30	13:00 - 15:30	-	-	-	19 - 28 ตุลาคม 58
14/2015	12 ธันวาคม 58	-	-	-	08:30 - 12:00	13:00 - 15:00	2 - 11 พฤศจิกายน 58
	13 ธันวาคม 58	8:30 - 11:30	13:00 - 15:30	13:00 - 15:30	-	-	

หมายเหตุ ศูนย์ทดสอบทางวิชาการฯ ขอสงวนสิทธิ์ในการเปลี่ยนแปลงกำหนดการข้างต้นตามความเหมาะสม
*เปลี่ยนแปลงวันสอบรอบที่ 7/2015 จากวันที่ 4-5 กรกฎาคม 2558 เป็นวันที่ 27-28 มิถุนายน 2558

ประกาศวันที่ 24 กันยายน 2557
แก้ไขล่าสุดวันที่ 26 ธันวาคม 2557



FOR TEST TAKERS

ETS Home > TOEFL > Select Your Location

Select Your TOEFL® Testing Location

The TOEFL iBT® test, administered via the Internet, is offered more than 50 times a year at ETS-authorized test centers throughout the world. The TOEFL® PBT test, administered in a paper-based format, is being phased out and is currently offered only in areas where testing via the Internet is not available.

Select the country/location where you plan to take the TOEFL test to see which format is offered, testing cities, dates and fees.

Country/Location: Thailand

The TOEFL iBT test is offered in this location.

The list below shows testing cities, fees and dates as of January 21, 2015, but availability may change when you register. Fees are shown in US\$ and are subject to change without notice.

To find the most up-to-date list of available test centers (including addresses), dates and times, click the button below to create or sign in to your TOEFL iBT account, then click "Register for a Test."

[Find TOEFL iBT Test Centers / Register](#)

See [disability accommodations information](#) or [other ways to register](#).

City	Testing Format	Fee	Test Dates
Bangkok	TOEFL iBT	\$185	Sun., Feb 01, 2015
		\$185	Sat., Mar 07, 2015
		\$185	Sat., Mar 28, 2015
		\$185	Sun., Apr 12, 2015
		\$185	Sat., Apr 18, 2015
Chiang Mai Muang	TOEFL iBT	\$185	Sun., Jan 25, 2015
		\$185	Sat., Jan 31, 2015
		\$185	Sun., Feb 01, 2015
		\$185	Sat., Feb 14, 2015
		\$185	Sat., Mar 07, 2015
		\$185	Sat., Mar 28, 2015
Hat Yai	TOEFL iBT	\$185	Sun., Feb 01, 2015
		\$185	Sat., Apr 18, 2015
Khon Kaen	TOEFL iBT	\$185	Sat., Feb 14, 2015
		\$185	Sat., Mar 07, 2015
		\$185	Sat., Mar 28, 2015
		\$185	Sat., Apr 18, 2015
Ladkrabang	TOEFL iBT	\$185	Sun., Jan 25, 2015
		\$185	Sat., Jan 31, 2015
		\$185	Sun., Feb 01, 2015
		\$185	Sat., Feb 14, 2015
		\$185	Sat., Mar 07, 2015
		\$185	Sat., Mar 28, 2015
		\$185	Sun., Apr 12, 2015
		\$185	Sat., Apr 18, 2015
Maenam Koh Samui	TOEFL iBT	\$185	Sun., Jan 25, 2015
		\$185	Sun., Feb 01, 2015
		\$185	Sun., Apr 12, 2015
Pattaya	TOEFL iBT	\$185	Sun., Jan 25, 2015
		\$185	Sat., Feb 14, 2015
		\$185	Sat., Mar 07, 2015
		\$185	Sat., Mar 28, 2015
Sara Buri	TOEFL iBT	\$185	Sat., Jan 31, 2015
		\$185	Sun., Feb 01, 2015
		\$185	Sat., Mar 07, 2015
		\$185	Sat., Mar 28, 2015
		\$185	Sun., Apr 12, 2015
		\$185	Sat., Apr 18, 2015
Yala	TOEFL iBT	\$185	Sun., Apr 12, 2015

TOEFL Value Packs

Save up to 44% on our most popular prep tools and other extras.

Who Accepts TOEFL Scores?

Institutions in more than 130 countries accept TOEFL Test Scores.

กรุงเทพฯ **โรงแรมแคนดัมมาร์ค สุขุมวิท**
 เชียงใหม่ 1. **โรงแรมแคนดาร์ สิลลี่ 2.** ศูนย์ HAS มหาวิทยาลัยเชียงใหม่ คณะมนุษยศาสตร์ 3. **โรงแรมแห่งกรีลา เชียงใหม่**

เชียงใหม่:
 ท่านสามารถลงทะเบียนและสอบได้ที่
 บริติช เคานซิล โทรศัพท์: 66-5324-2103

วิธีชำระเงิน:

เงินสด และบัตรเครดิต (วีซ่า และมาสเตอร์)

ท่านสามารถติดต่อสอบถามข้อมูลเพิ่มเติมได้ที่
INFO@BRITISHCOUNCIL.OR.TH หรือที่

บริติช เคานซิล บริติช เคานซิล
 254 จุฬาลงกรณ์ ซอย 64 198 ถนนบำรุงราษฎร์
 สยามสแควร์ ถนน พญาไท เชียงใหม่ 50000
 เขตปทุมวัน กรุงเทพฯ 10330 โทร. +66 53 242103
 โทร. +66 2 657 5678 แฟกซ์ +66 53 244781
 แฟกซ์ +66 2 253 5312

ตารางสอบ IELTS ของศูนย์สอบ IDP - IDP TEST SCHEDULE

IELTS Test Schedule

2014	BKK				KK	CM	HY
September	4	6*	20*	27	6*	20*	6*
October	2*	11	18*	25	11	18*	18*
November	1*	8	13	22*	8	22*	8
December	4	6*	13*	20	6*	13*	6*

2015	BKK				KK	CM	HY
January	10*	17	29*	31	31	31	17
February	7*	12	14	28*	28*	28*	7*
March	12	14*	21	28*	28*	21	14*
April	11	18*	25	30*	25	18*	18*
May	9*	16	21	30*	30*	30*	9*
June	6	13*	18	27*	27*	27*	13*
July	4	11*	23*	25	25	11*	11*
August	1*	8	13	29*	29*	8	8
September	3	12*	19	26*	26*	19	12*
October	8*	10	24*	31	31	24*	10
November	7*	14	19	21*	21*	14	7*
December	3	5*	12*	19	12*	5*	12*

Those dates with asterisks(*) are Academic and General Training Candidate Sessions

Those dates without asterisks are Academic Candidate Only Sessions

Those dates in color are Thursday Testing.



ผลการสอบ IELTS

สามารถตรวจสอบผลคะแนน IELTS จากทางอินเตอร์เน็ตได้ภายในหลังการสอบ 13 วัน
 โดยผู้สอบสามารถตรวจสอบผลคะแนนได้เองจากเว็บไซต์ของ British Council และ IDP
 ผลการสอบ IELTS จะประกาศลงในใบรายงานผลการสอบอย่างเป็นทางการ โดยรายงานผลเป็นความสามารถภาษาอังกฤษโดยรวม
 และความสามารถทางภาษาเชิงทักษะในแต่ละทักษะ ทั้งการฟัง การอ่าน การพูด และการเขียน ผลการสอบจะมีอายุ 2 ปี นับตั้งแต่วันที่สอบ

IELTSInstitute

5,218 คนถูกใจ IELTSInstitute

ส่วนเสริมของ Facebook

สถาบัน IELTS INSTITUTE

ติดตาม

+1

+ 19

[BOOKMARK](#)

[SHARE](#)

[GET ADOBE READER \(FOR PDFs\)](#)

[About ETS](#) | [Newsroom](#) | [Careers](#) | [Disabilities](#) | [Legal](#) | [Privacy & Security](#) | [ETS Trademarks](#)
Copyright © 2014 by Educational Testing Service. All rights reserved.
All trademarks are the property of their respective owners.