



## บันทึกข้อความ

ส่วนราชการ กองการเจ้าหน้าที่ กลุ่มพัฒนาบุคลากร โทร ๒๑๕๑, ๒๑๕๓

ที่ กษ ๐๖๐๒/ ๐๕๖๓๖ วันที่ ๑๑ ตุลาคม ๒๕๖๕

เรื่อง ขอเชิญส่งบุคลากรเข้าร่วมการสัมมนาวิชาการ ในหัวข้อ “Smart City : พลิกประเทศให้คนสร้างเมือง  
สู่เมืองสร้างคน”

เรียน ผู้อำนวยการกอง/สำนัก และหน่วยงานที่เกี่ยวข้อง

เพื่อโปรดทราบ, ประชาสัมพันธ์และพิจารณาผู้ที่มีความเหมาะสม

เพื่อโปรดพิจารณาผู้เข้าร่วม (โดยพิจารณาความสำคัญและความจำเป็นในการปฏิบัติงาน) จำนวน

หลักสูตรละ.....คน

แจ้งรายชื่อกลับ กลุ่มพัฒนาบุคลากร กองการเจ้าหน้าที่ .....

เพื่อเสนอกรมฯ พิจารณานุมัติต่อไป ทั้งนี้ ไม่เสียค่าใช้จ่ายในการลงทะเบียน

แจ้งรายชื่อกลับ กลุ่มพัฒนาบุคลากร กองการเจ้าหน้าที่ ก่อนเข้าอบรม ๗ วันทำการ โดยจัดทำ

บันทึกข้อความตามแบบฟอร์ม กองคลัง ที่ กษ ๐๖๐๓/ว ๒๓๒๐๕ ลงวันที่ ๒๒ ตุลาคม ๒๕๕๕ เรื่อง การขออนุมัติ  
ส่งข้าราชการเข้ารับการอบรม เพื่อเสนอกรมฯ พิจารณานุมัติต่อไป

ลงทะเบียน/ใบสมัคร/แบบตอบรับ แจ้งกลับหน่วยงานที่จัด ภายในวันที่.....๑๘ พฤศจิกายน ๒๕๖๕

ทั้งนี้ มีค่าใช้จ่ายในการลงทะเบียน คนละ.....๕,๙๐๐.....บาท โดยเบิกจ่ายจากหน่วยงานที่สังกัด (กรุณาติดต่อ  
สำรองที่นั่งกับทางผู้จัดพร้อมศึกษารายละเอียดการลงทะเบียนก่อนการโอนเงิน)

ลงทะเบียน/ใบสมัคร/แบบตอบรับ แจ้งกลับหน่วยงานที่จัด ภายในวันที่.....

โดยไม่เสียค่าใช้จ่ายในการลงทะเบียน (ค่าเบี้ยเลี้ยง ค่าพาหนะและค่าที่พัก เบิกจากหน่วยงานที่สังกัด)

อนึ่ง ขอให้ส่งเรื่องให้กองการเจ้าหน้าที่ภายในระยะเวลาที่กำหนด เพื่อมิให้เกิดการทำงาน  
ที่ซ้ำซ้อน ลำช้า กองการเจ้าหน้าที่จึงขอสงวนสิทธิ์ในการเพิ่มเติมรายชื่อภายหลัง หากสิ้นสุดระยะเวลาที่กำหนด  
โดยหน่วยงานสามารถแจ้งเรื่องมายังกองการเจ้าหน้าที่ล่วงหน้าผ่านทางอีเมล [person5@dld.go.th](mailto:person5@dld.go.th) เพื่อให้  
เรื่องดังกล่าวถึงกองการเจ้าหน้าที่ได้ทันกำหนดเวลาต่อไป

(นายมนัส เทพรักษ์)

ผู้อำนวยการกองการเจ้าหน้าที่

หมายเหตุ : ท่านสามารถดูรายละเอียดได้ที่เว็บไซต์ <http://person.dld.go.th> หัวข้อ ข่าวฝึกอบรม



มูลนิธิสถาบันวิจัยนโยบายเศรษฐกิจการคลัง (มูลนิธิ สวค.)

เป็นองค์การหรือสถานสาธารณกุศล ลำดับที่ 404 ของประกาศกระทรวงการคลัง

เลขที่ 1175/2 ซอยกรุงเทพ-นนทบุรี 39 ถนนกรุงเทพ-นนทบุรี แขวงจวงศ์สว่าง เขตบางซื่อ กรุงเทพฯ 10800 โทรศัพท์ : 0-2587-9788 โทรสาร : 0-2587-9799, 0-2587-9766

Fiscal Policy Research Institute Foundation

1175/2 Soi Krungthep-Nonthaburi 39, Krungthep-Nonthaburi Rd., Wong Sawang, Bang Sue, Bangkok 10800, Thailand.

Tel : +66-2587-9788 Fax : +66-2587-9799, +66-2587-9766

ที่ สวค. 791/65

3 ตุลาคม 2565

เรื่อง ขอเชิญส่งบุคลากรเข้าร่วมสัมมนาวิชาการ

เรียน อธิบดีกรมปศุสัตว์

กรมปศุสัตว์
เลขรับที่ 37244
วันที่ - 4 ต.ค. 2565
เวลา.....น.

คชอ กภ

สิ่งที่ส่งมาด้วย เอกสารแนะนำสัมมนาวิชาการ (ออนไลน์) ในหัวข้อ “Smart City : พลิกประเทศ ให้คนสร้างเมือง สู่เมืองสร้างคน”

ด้วยสถาบันวิจัยนโยบายเศรษฐกิจการคลัง (สวค.) จะดำเนินการจัดสัมมนาวิชาการ (ออนไลน์) ในหัวข้อ “Smart City : พลิกประเทศ ให้คนสร้างเมือง สู่เมืองสร้างคน” ในวันพุธที่ 30 พฤศจิกายน 2565 เวลา 9.00 – 16.00 น. ในรูปแบบ Virtual Event ผ่านโปรแกรม Zoom Meeting ให้กับผู้บริหารภาครัฐ องค์กรปกครองส่วนท้องถิ่น ภาคธุรกิจเกี่ยวข้อง ตลอดจนกลุ่มผู้นำภาคเอกชนท้องถิ่น และบุคคลทั่วไปที่สนใจ โดยมีวัตถุประสงค์เพื่อตอบสนองนโยบายของภาครัฐในการขับเคลื่อนการพัฒนาเมืองอัจฉริยะเพื่อให้สอดคล้องกับทิศทางการพัฒนาประเทศตามแนวทางการขับเคลื่อนประเทศไทย 4.0 และยุทธศาสตร์ชาติระยะ 20 ปี อีกทั้งยังเป็นการเตรียมพร้อมรับมือกับโอกาสและความท้าทายในการพัฒนาธุรกิจที่เกี่ยวข้องทั้งทางตรงและทางอ้อมกับการสร้างเมืองอัจฉริยะ เพื่อให้ธุรกิจเติบโตไปพร้อมเมือง และประเทศชาติอย่างยั่งยืนต่อไป

สวค. พิจารณาแล้วเห็นว่า การสัมมนาวิชาการฯ ดังกล่าว จะเป็นประโยชน์ต่อการพัฒนาบุคลากรของหน่วยงานของท่าน จึงได้ส่งรายละเอียดมาเพื่อโปรดพิจารณา (รายละเอียดตามสิ่งที่ส่งมาด้วย) โดยการสัมมนาวิชาการฯ ดังกล่าว มีค่าธรรมเนียมการเข้าร่วมสัมมนาท่านละ 5,900 บาท (ห้าพันเก้าร้อยบาทถ้วน) ทั้งนี้ หากสนใจและประสงค์จะส่งบุคลากรเข้าร่วมสัมมนา ขอได้โปรดแจ้งความจำนงหรือสอบถามรายละเอียดเพิ่มเติมจากผู้ประสานงานโครงการ เปิดรับสมัครตั้งแต่วันที่จนถึงวันศุกร์ที่ 18 พฤศจิกายน 2565

จึงเรียนมาเพื่อโปรดพิจารณา และขอขอบพระคุณเป็นอย่างสูงมา ณ โอกาสนี้

เสนอ กลุ่มพัฒนาบุคลากร

5 ต.ค. 2565

Handwritten signature

ขอแสดงความนับถือ

จุฑาทอง จารุมลิตินท

(ดร. จุฑาทอง จารุมลิตินท)

ผู้อำนวยการสถาบันวิจัยนโยบายเศรษฐกิจการคลัง

กลุ่มพัฒนาบุคลากร
เลขที่รับ 13 / 66
วันที่ 6 ต.ค. 2565 เวลา 9:10
ลงชื่อ.....



ผู้ประสานงาน

นางสาวพิชชาวีร์ ศักดิ์ทวีพิชากุล โทร. 081-643-3258 E-mail: pichhavee@fispri.org

นางสาวภักจิรา สุวรรณคาม โทร. 095-991-4742 E-mail: phakjira@fispri.org

นางสาวณฐมน สะสมสิน โทร. 088-499-6614 E-mail: nathamon@fispri.org

เอกสารแนะนำสัมมนาวิชาการฉบับเต็ม

Smart City : พลิกประเทศ

ให้คนสร้างเมือง สู่เมืองสร้างคน



สัมมนาวิชาการ (ออนไลน์)

# SMART CITY

พลิกประเทศ ให้คนสร้างเมือง สู่เมืองสร้างคน

ปัจจุบันเมืองขนาดใหญ่แบบมหานคร (Mega Urban City) มีแนวโน้มเพิ่มสูงขึ้นอันเป็นผลสืบเนื่องมาจากประชากรโลก และผู้คนเริ่มย้ายถิ่นฐานมาอยู่อาศัยในเขตเมืองเพิ่มขึ้น นำมาซึ่งปัญหาและความท้าทายต่างๆ มากมาย ซึ่งสามารถแก้ไขได้ด้วยการใช้เทคโนโลยีเพื่อพัฒนาและปรับใช้ในการจัดการเมือง ทั้งด้านกายภาพและโครงสร้าง รวมถึงบริการต่าง ๆ ที่เกี่ยวข้องเพื่อให้เมืองในรูปแบบเดิมกลายเป็น “เมืองอัจฉริยะ หรือ Smart City”

ทั้งนี้ เมืองที่ต้องการพัฒนาเป็นเมืองอัจฉริยะ จำเป็นต้องเลือกรูปแบบการลงทุนของภาครัฐและเอกชน ให้เหมาะสมกับบริบททางเศรษฐกิจของเมือง รวมถึงการเลือกรูปแบบการลงทุนอย่างถูกต้อง เพื่อความสำเร็จทั้งในด้านนโยบาย เศรษฐกิจ และสังคม

- ความรู้ความเข้าใจสำหรับทุกภาคส่วนที่เกี่ยวข้อง และบุคคลทั่วไปเกี่ยวกับการพัฒนาเมืองให้เป็นเมืองอัจฉริยะ
- เข้าใจรูปแบบการลงทุนให้เหมาะสมกับบริบททางเศรษฐกิจของเมือง
- โอกาสและความท้าทายในการประกอบธุรกิจที่เกี่ยวข้องกับการสร้างเมืองอัจฉริยะ และแนวทางการปรับตัวเพื่อการสร้างโอกาสและนัยสำคัญทางเศรษฐกิจ

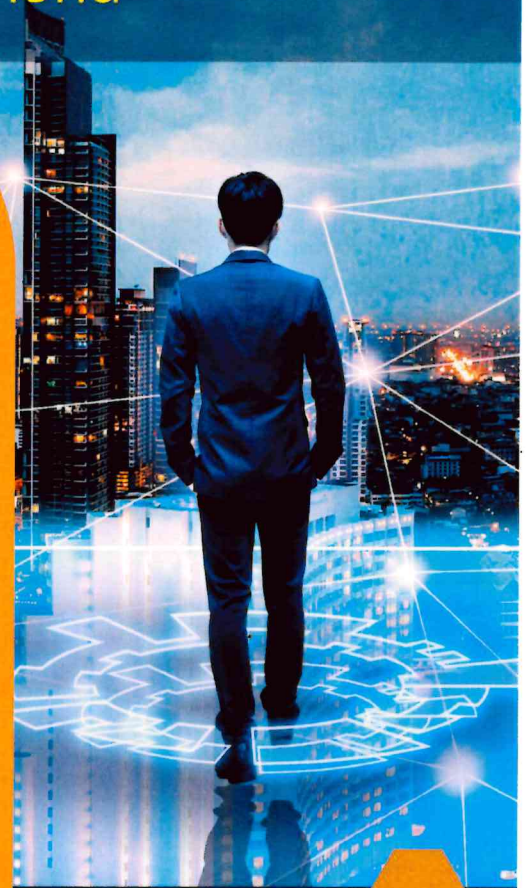

ดาวน์โหลดเอกสาร  
รายละเอียดเพิ่มเติม



 วันที่ 30 พฤศจิกายน 2565

 9.00 – 16.00 น.

ค่าธรรมเนียมท่านละ  
**5,900 บาท**

**Early Bird Promotion:**

 **สมัคร 1 ท่าน รับฟรีอีก 1 ท่าน**

เมื่อสมัครและชำระเงินภายใน  
วันที่ 4 พฤศจิกายน 2565

สอบถามและ

สมัครเข้าร่วมงานได้ที่

 @FisPRITraining



ร่วมสัมมนา  
ออนไลน์ผ่าน  zoom